



ДРЕВНИЕ  
ЦИВИЛИЗАЦИИ

ЭНЦИКЛОПЕДИЯ ДЛЯ ДЕТЕЙ



*A*





087.5:94(3)  
63.3(0)3  
68

<b>ICES</b>  CENTRE	INTERNATIONAL CENTRE OF EDUCATIONAL SYSTEMS (ICES) МЕЖДУНАРОДНЫЙ ЦЕНТР ОБУЧАЮЩИХ СИСТЕМ (МНОС) CENTRE INTERNATIONAL DES SYSTEMES D'EDUCATION (CISE) INTERNATIONALES ZENTRUM FÜR AUSBILDUNGSSYSTEME (IZAS)	UNEP Reg. No. 99978 UNESCO Agreement 12.11.93 S/N 12/0 Reg. No. 942553 UNEP Reg. of 24.05.93
	МЕЖДУНАРОДНАЯ КАФЕДРА – СЕТЬ UNESCO/ICES "ТЕХНИЧЕСКОЕ И ПРОФЕССИОНАЛЬНОЕ ОБРАЗОВАНИЕ И ПОДГОТОВКА КАДРОВ"	

« ( )  
/  
(continuing long life education for all).  
»

68 / . — : . [ . 31.]  
528 . : . — . +, 2007. —  
ISBN 5 98986 061 7 ( . 31)  
ISBN 5 98986 015 3

« »

« » , « »  
,  
V-X ,  
,

087.5:94(3)  
63.3(0)3

ISBN 5 98986 061 7 ( . 31)  
ISBN 5 98986 015 3

| «

+», 2006







НА ПОРОГЕ  
ЦИВИЛІЗАЦІЇ







« XVIII »

XIX





(1809 1882).

••

. XIX .

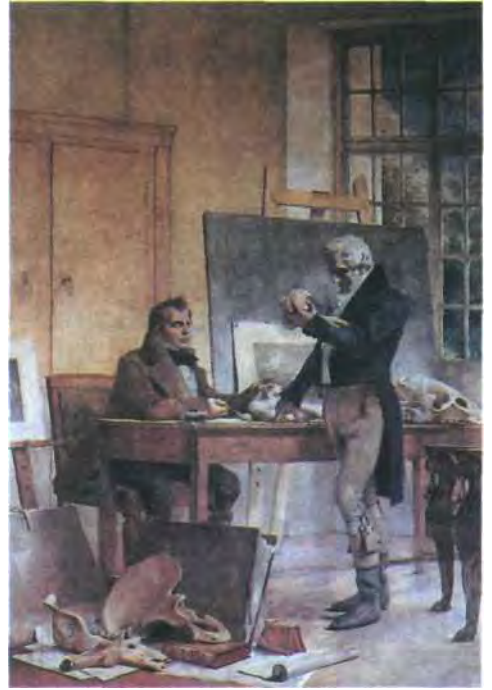





(1822 1884).

?

XIX .

XX .

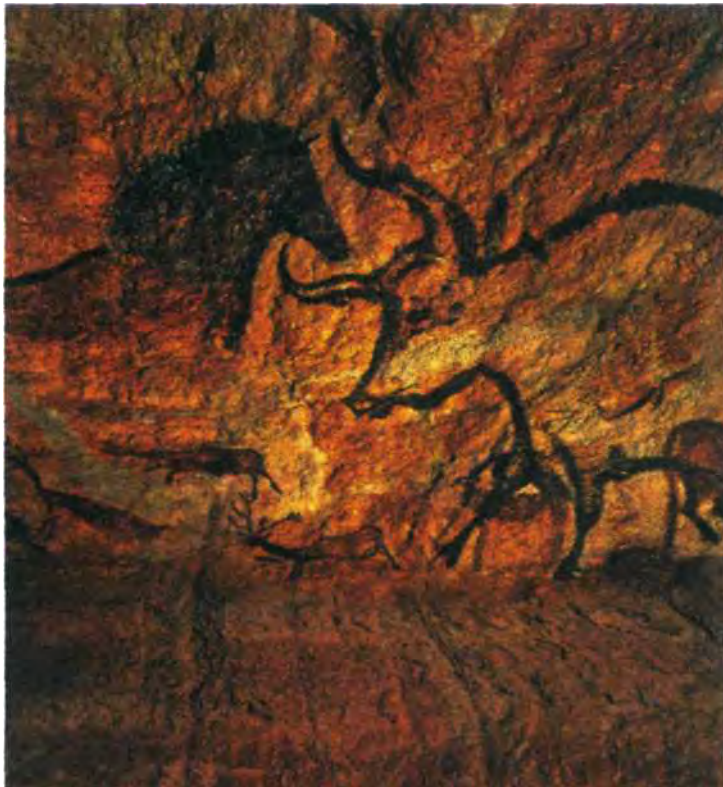

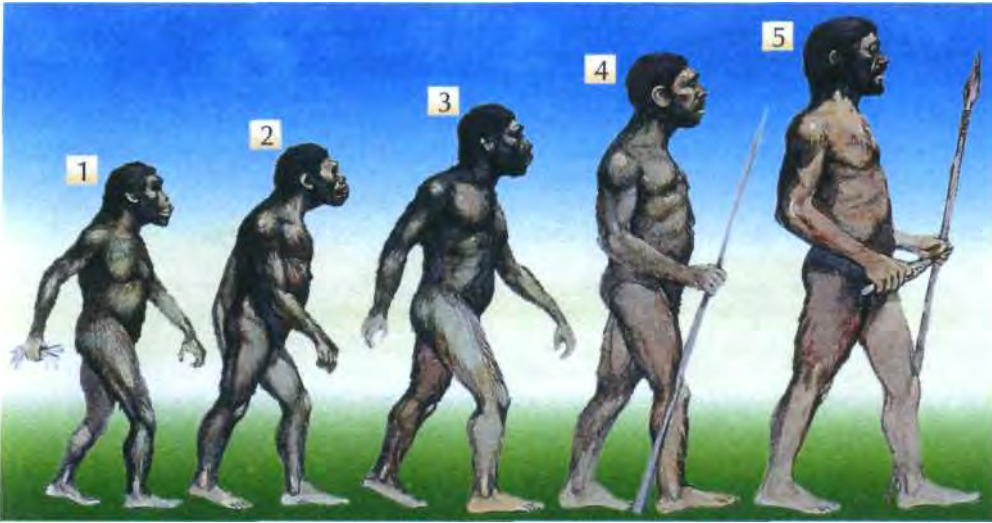

- 1 —
- 2 —
- 3 —
- 4 —
- 5 —

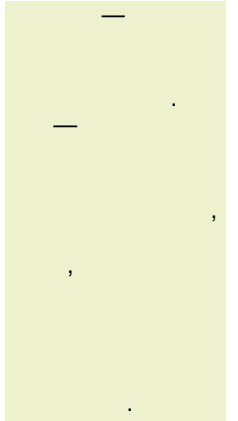

«

».

40—50 . XX .

( ),

«  
».







1,5 5

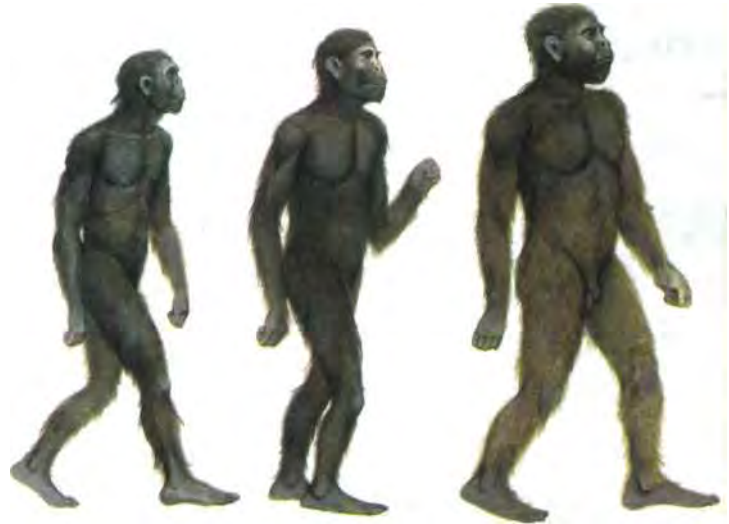

435 600

( )

500

848

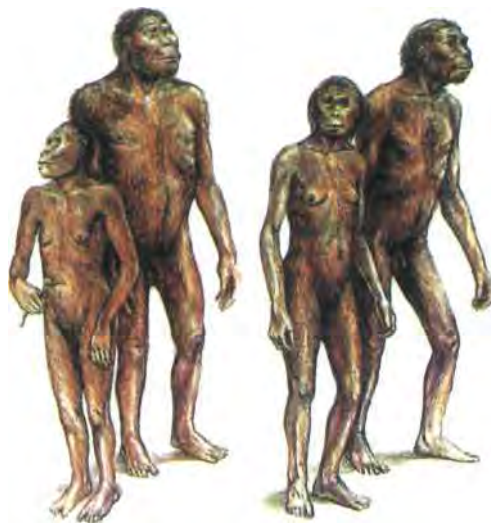

( ) ;

( ) .

( .gratio— « robustus), »),

(Australopithecus





(  
«  
»).

«  
»  
«  
»

130

«  
»

«  
»

«  
»

1953

1912

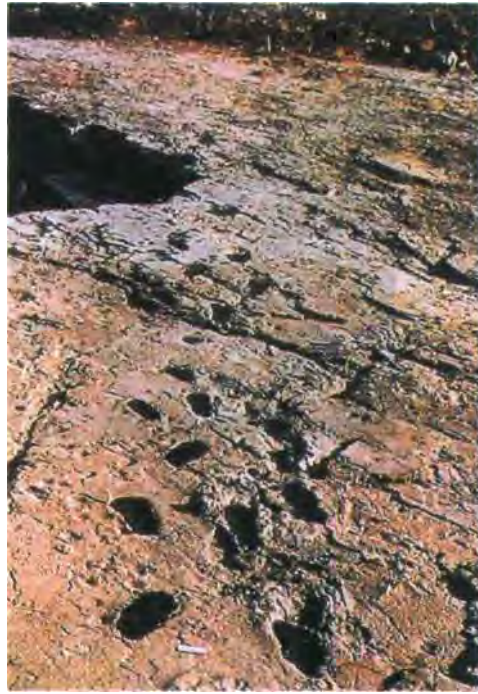

?

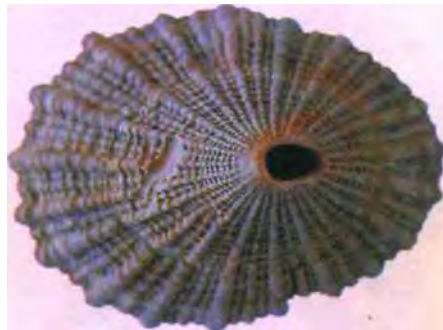
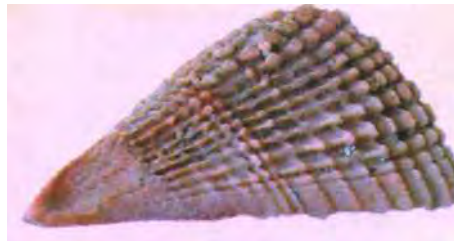



800  
10  
— 1922  
—«  
»



« »  
1865). 1836  
« »  
(1788—

1,6



200—300 2,6



2,6

( )

2

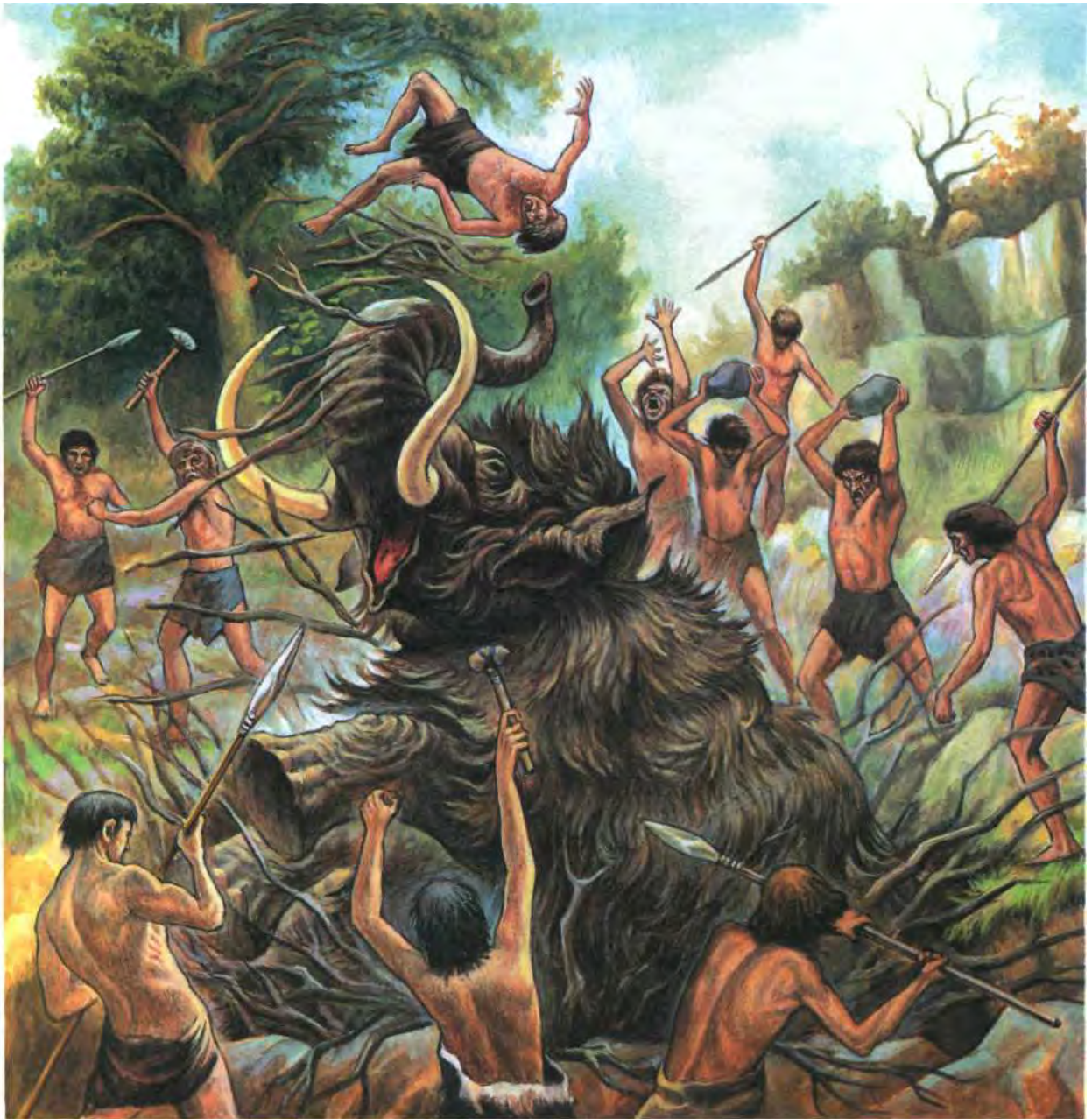



( )



( )



— ( ) ( )





( , ( ) )

(



( )

?

« »

(Homo habilis).



10



800 . —

2,8

800

1,9 . 1987 .

«

».

?

(Homo erectus).

XIX .

«

».

1890—1892 .

5







(« »).

Homo erectus

Homo

erectus,

1920 „

100 ;

« »

Homo erectus.

1907 .

Homo erectus.

1929 .

3,8





18

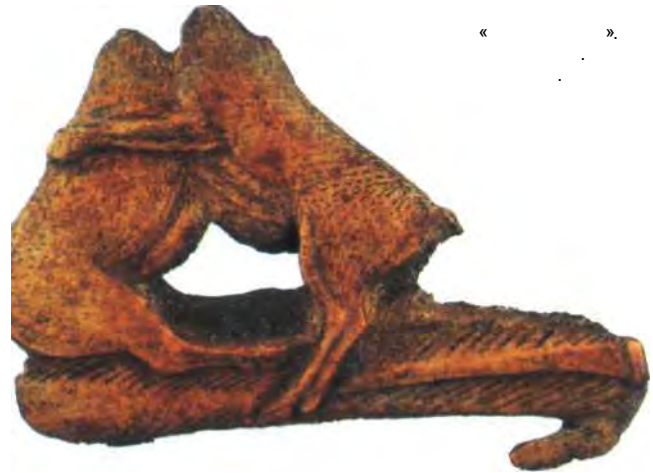

Homo erectus.

).

25°

Homo erectus  
« » (sapiens)

), ( )



12

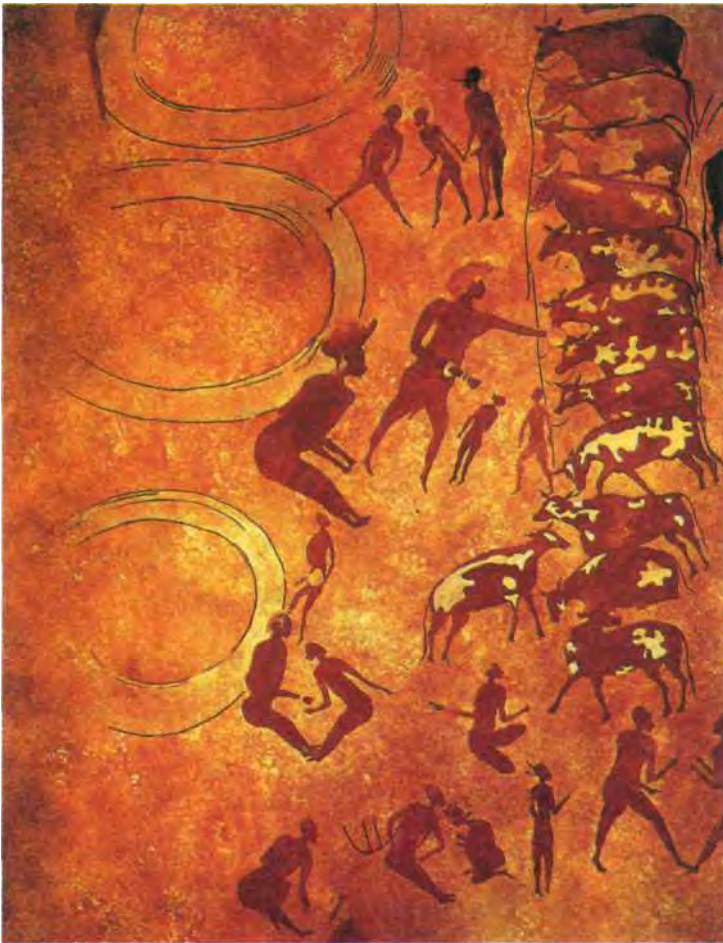



« »





».

«

?



?





VIII  
VI

VII

VII



V

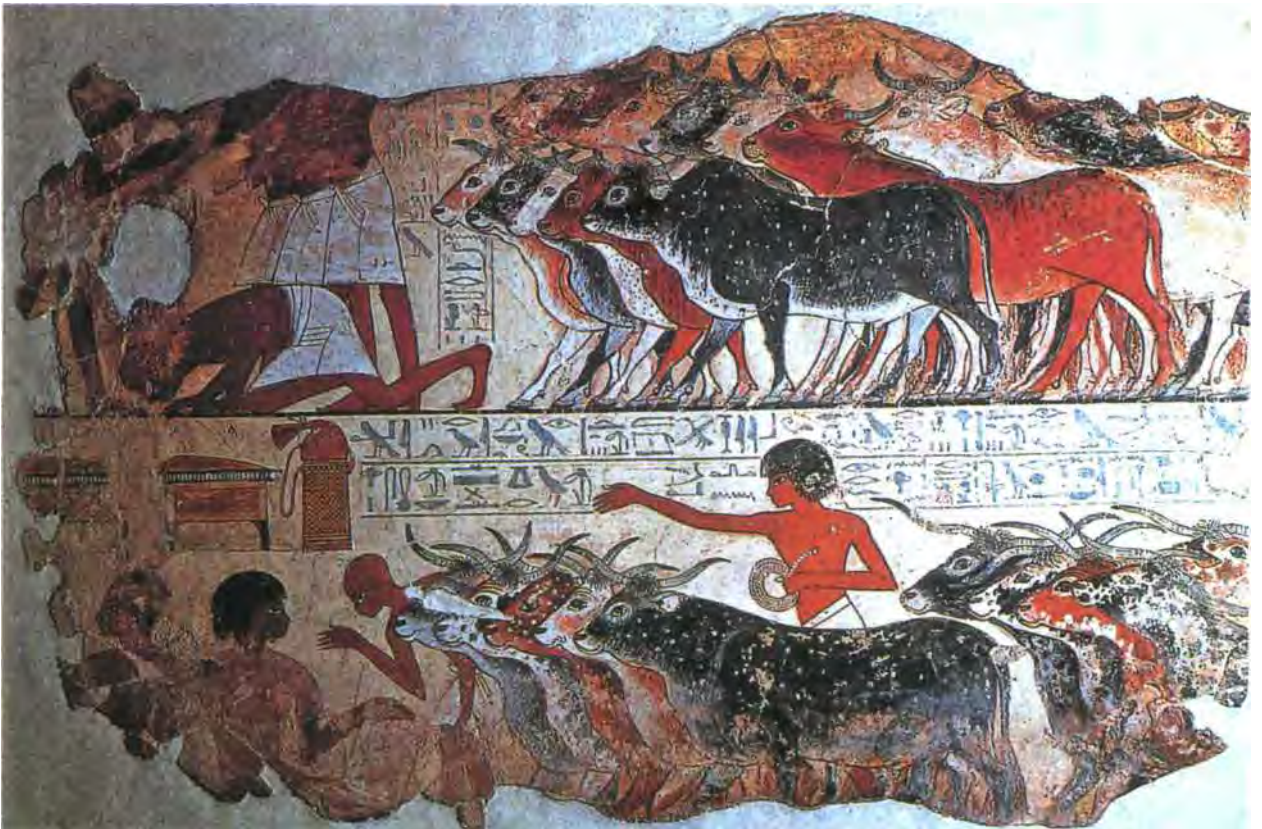



2600 2400 . . . . .



50





», «  
».

IV

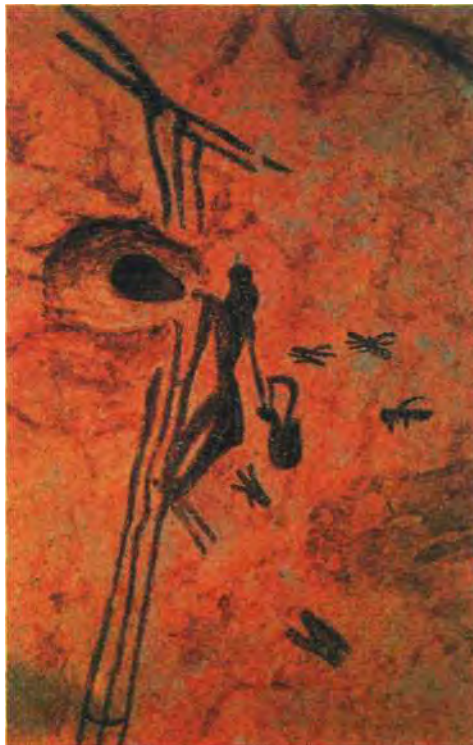



2000 . . . . .

V



V





— « ».

. 700 . . . .

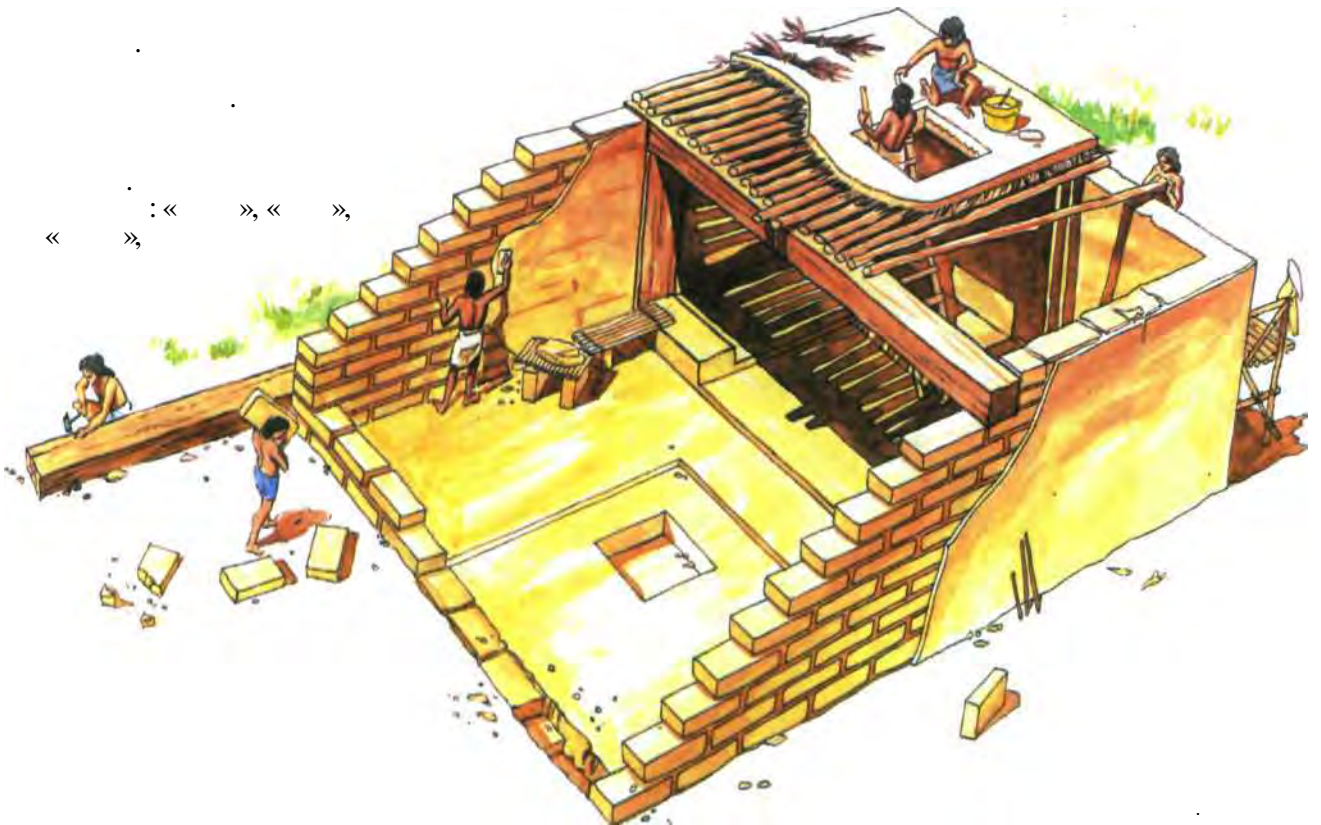



VII—III



ТИЙ.

VI—VI







X—VII

IV—III

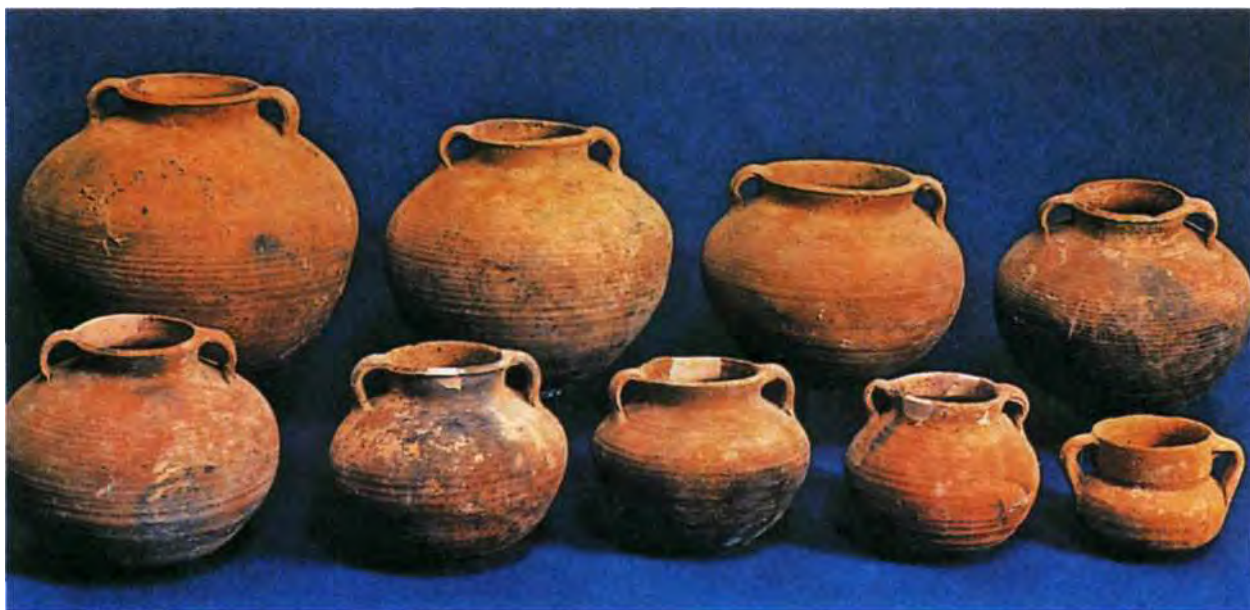



VII

VII

IV

I



III



I







?



III—II

III

III

VII

II

I





12



VI



X





« »

(VIII—IV





« »

VII

( )

IX

« »

« »

IX—VIII

( )



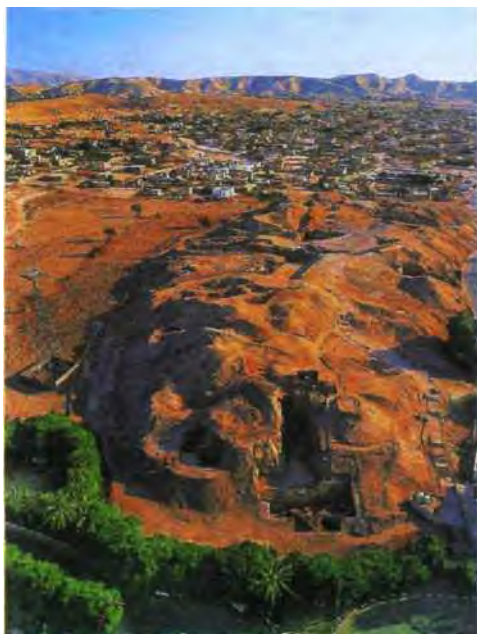

«  
»  
XIX

1950

XIII

VII

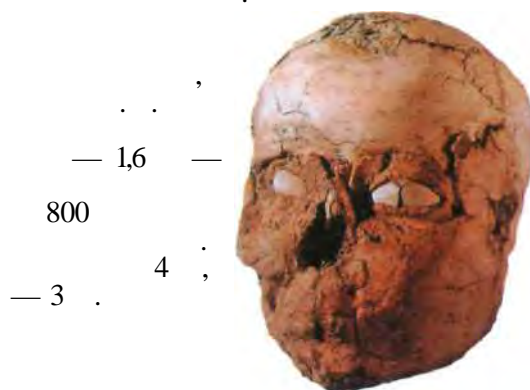

9

»

«

) (

22

1950





VII

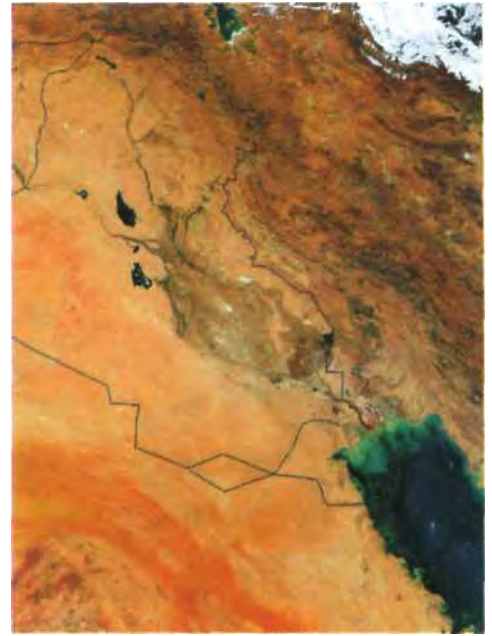

?

VII

VII

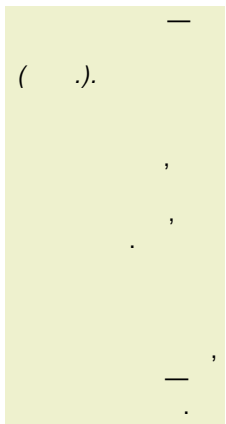

( .).

« — »



1929



III II VII

»).

(«







( , , ),



VI

6800



4

4000

VII

VI





VIII



4000



VIII

» —

«

V

10

4



:

— « »

« » « »

« »

: «...» "

» « »

« »

IV

« » —

25

IV III





« »  
 ( »).  
 —

dol — « » men — « »).

( )

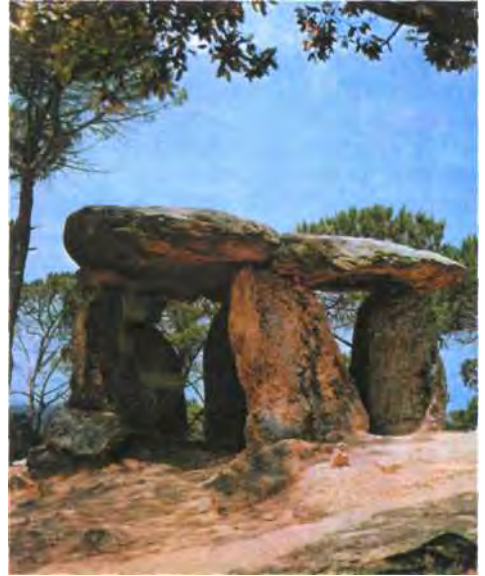

« »  
 , , ,  
 ,  
 .  
 « » hir — « » . men —  
 »), . .  
 , ' 20  
 300 .  
 ( ),  
 2800.  
 ,  
 crom — « » lech — « »).



« »

IV—III

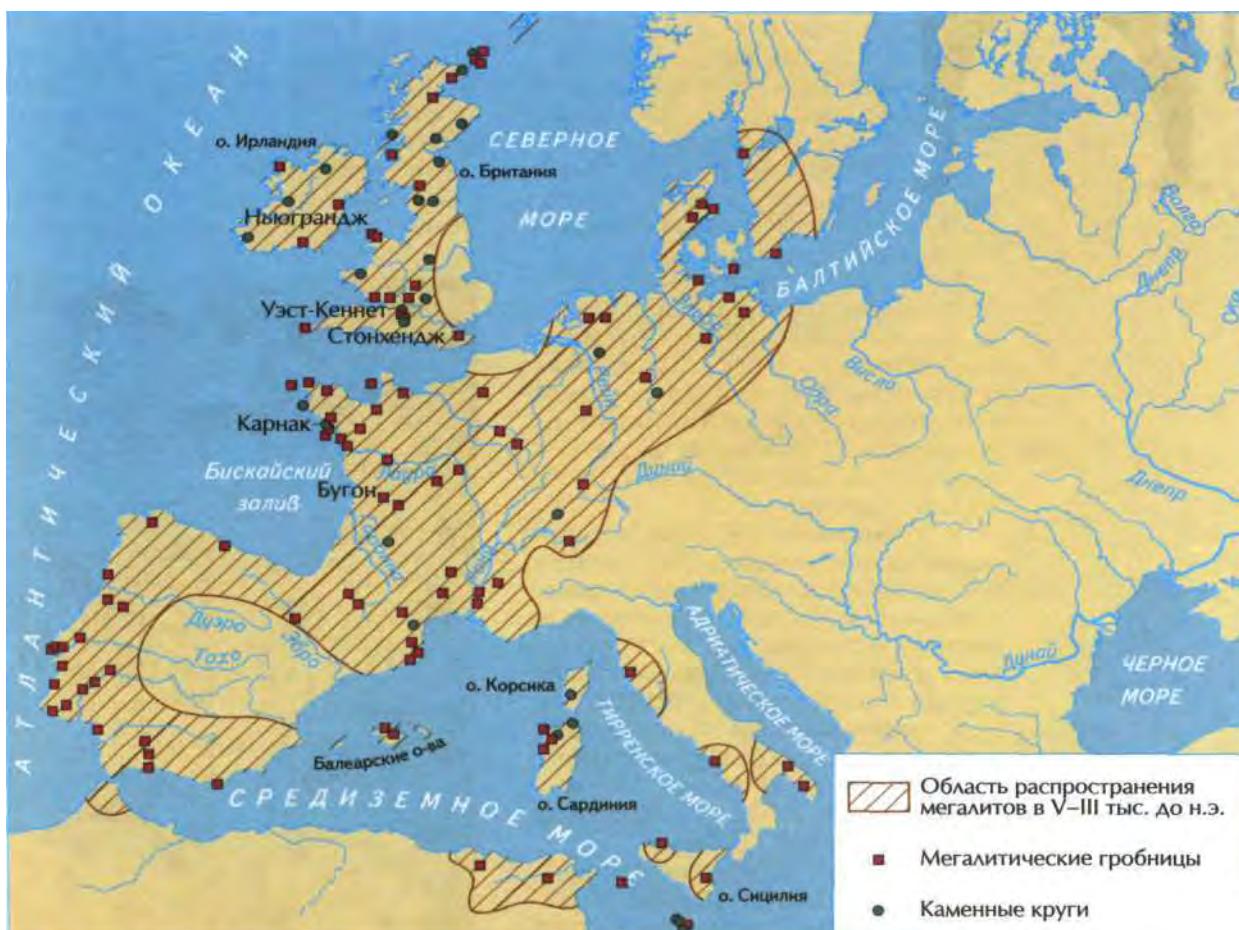



IV

?



?  
IV—III

V



VII—VI

IV

IV

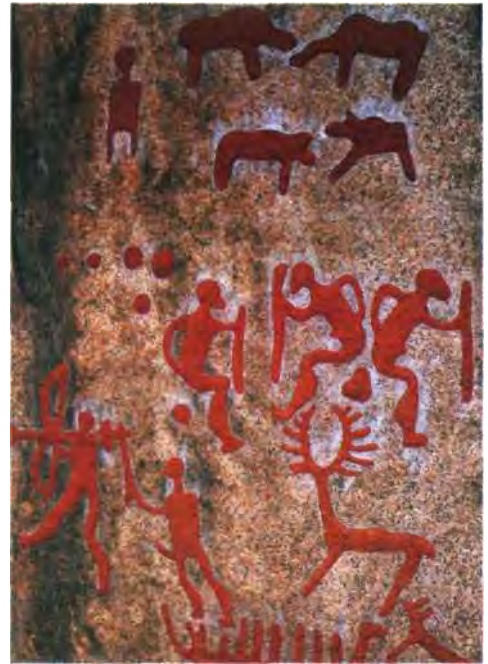



( )



II

1961

V

IV

?



VI—

V

( )





III

.6.Nj



IV



II



400 2



V





2 3

5

« »



III







?

—

« ( »),

2

).

25

4,5

30

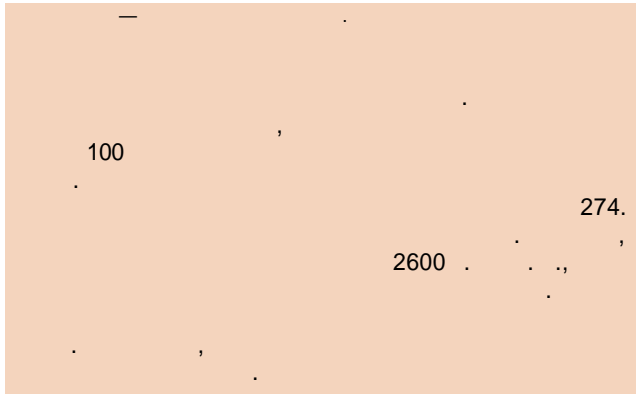

100

274.

2600





3100 . . . . .

320 (1 = 0,3048 )  
( « » )

(2150 . . . . .)

35 . . . . .  
4 , . . . . .

2 . . . . . (2075—1800 . . . . .)

1500 1100 . . . . .  
1100 . . . . .



Стокендж.  
II тысячелетие до н. э.  
Солсбери, Англия.











НАЧАЛО ЭПОХИ  
ЦИВИЛИЗАЦИЙ





( )







( ).

I-V

« VIII ».





(1822—1885)

(1880—1936).

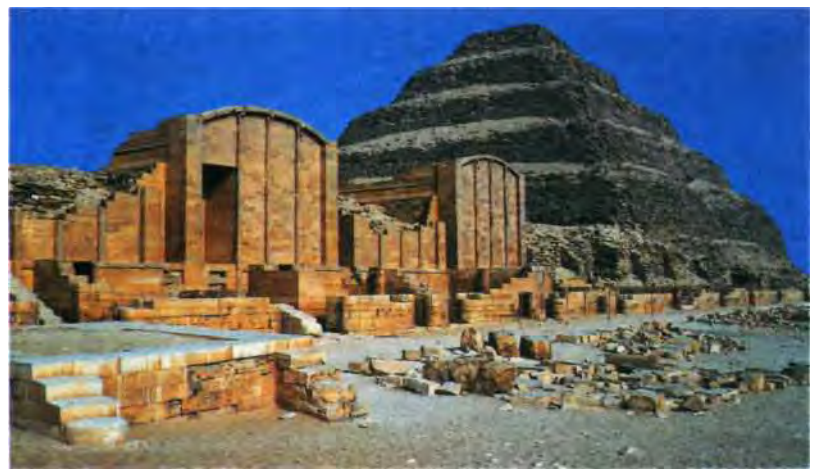



), (

,

( )

(

)

).

« — »





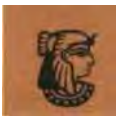



XIX

« — »

1466 1476

« »

« »





III—IV ..

IV

( ) ,

I.

VI . . .



».

—«

»

«



» «



VI—V

XIX

(

).

« »

(« — « ») —

« »

« », « »

III

IV

« »

VI

VII—





« »  
 « »  
 ( , )



IV  
 « »  
 »  
 , « »

III—II ( ), II—I  
 ( )  
 ( « »):



« »



，  
： ，  
：

「 〉 —  
《 〉 《 〉 (   
《 〉 ) .

70 . XX .  
II—I

《 〉 ,  
— II — I ( , )  
： ， 《 〉  
： ， II  
( )  
XV ,  
《 〉

XI .

1827 .

《 — 〉  
( II )





XII!

(1790—1832)



1895).

VI . . .

I

(1810—

(1922—1999),

475 . . .



VII-IV

1400 1390



« »



1510 1520





II

III —

( , .)

XIII—XI



VI . . .

« »

« »

« »

— « »

( )

« »

«

»



( , . noster — « »)

»

«

, « »

(



« »

XIX

II



XVII—XVI

1906—1909

II

( )

« »

« »

30

),

(

),

(

),

(

).

III—II



(  
 . .) ; III ;

1984 .

XIX

( 1929 . )  
 1929 .) « ».

VII

), ( III



(IV « » . .),



III—II

( )

( ).

II

( )

« »

»

«

—I

I



IV



XIV



II — I

IV . . .

I



XIV . . .

+1350° .

VIII—VII

VI

IV . . .

I





III

IV—III



—III

4100 3000





« . « » , « »  
 « » (« ») « » (« »),  
 « » (« »),  
 « » (« »).



« »...

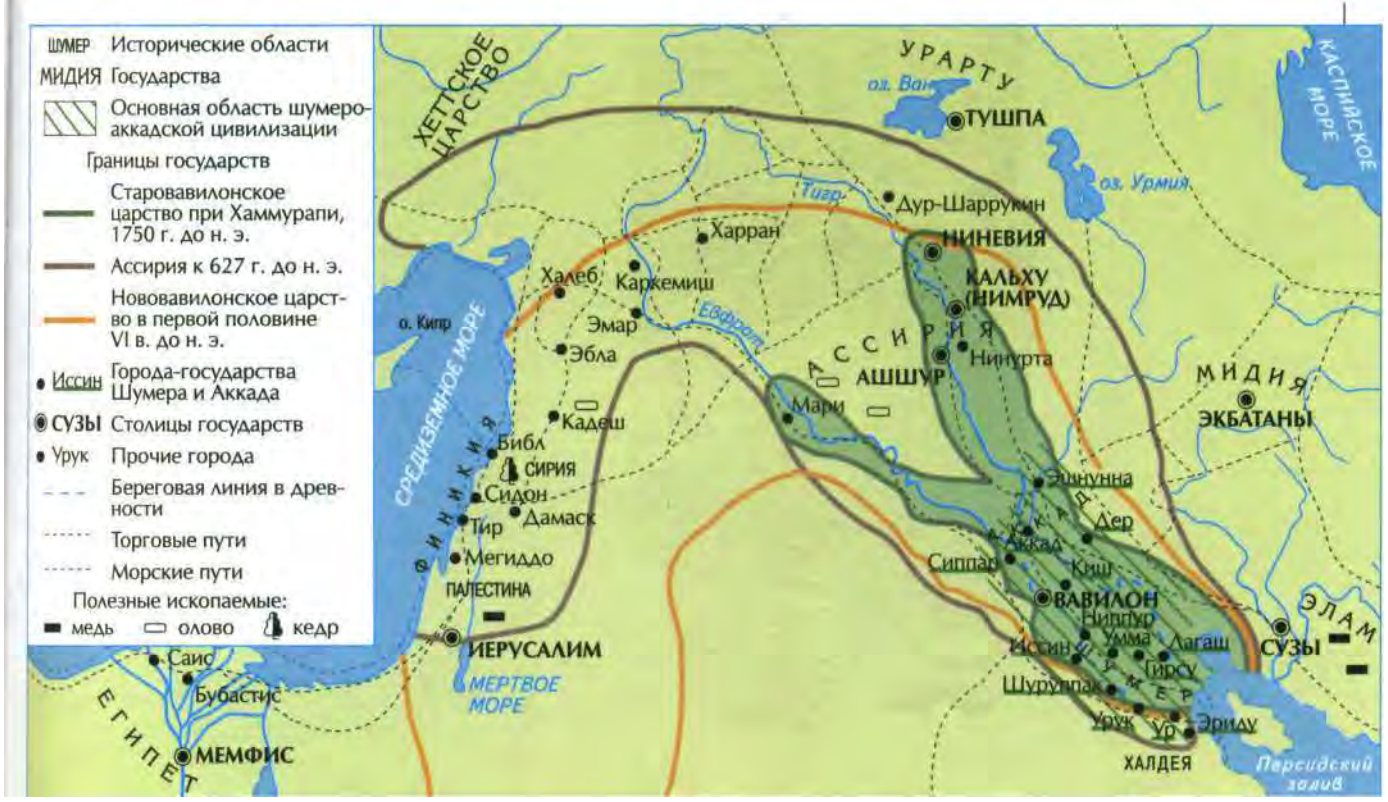





( ) .

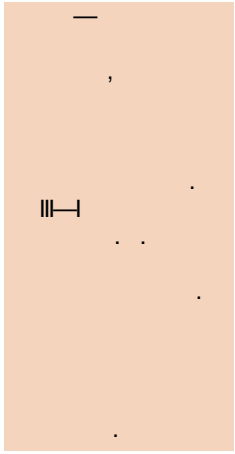

« » « »



XVIII —

XIX .



2095 2047 .

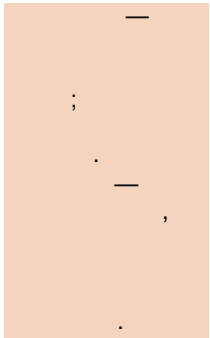

1853),  
(1792 — 1866),  
(1810—1895)  
(1800—1877)

(1775—

VI . . .

I

( )



1850 .

1844 .

50  
(1533—1584 .)

VI . . . .





538 539 .  
 . .  
 .  
 —  
 .  
 —  
 .

, , ,  
 .  
 100 . !  
 ,  
 11,5 .  
 , «  
 30 . ,  
 20 , ».  
 5000  
 15 .  
 VI . . .  
 25 !  
 1000 ,  
 ...

▶  
 2500 . . .  
 ••

«  
 «  
 ...»

,  
 : , , , , ,  
 , , , , ,  
 , , , , ,

2400 . . .

—



:  
 », «  
 »

XXIV . . .

,  
 , « . », ,  
 ,  
 — ,

XXII . . .



III

2003

XVIII  
(1792—

1750



2  
4000

XIII—XI



»

VIII

XIII—XII

«

»

IX

626

VI

100

609

«

«

»





VII . . . . .

« ».



XXI . . . . .



III



« »

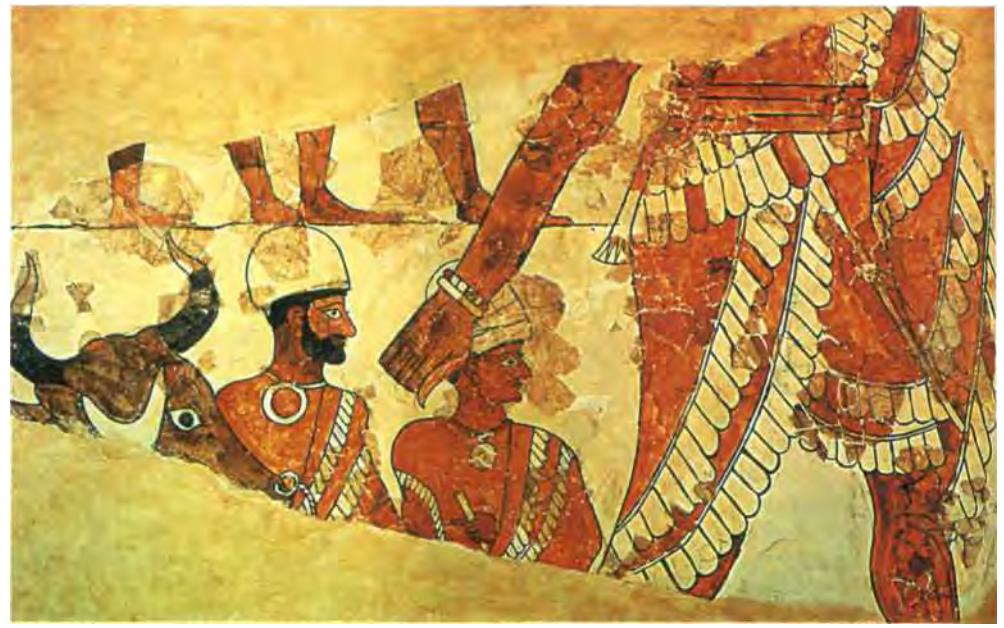

II







2450



XIV



III

120



« »

III



« »  
( IX . . ).



— .  
,  
,  
,  
...

— , III

« »  
« »

...

— 15



2 . .

« ».



« »

XXIII



100 %

2400





VI



XIX

«

»

«

»

— 12

1902

VI



XVIII  
20

II

II  
III



83 53





— « »  
, « ».  
... ,  
— ,  
,  
,  
,  
,  
,  
— —

XXI . . .  
,  
« ».

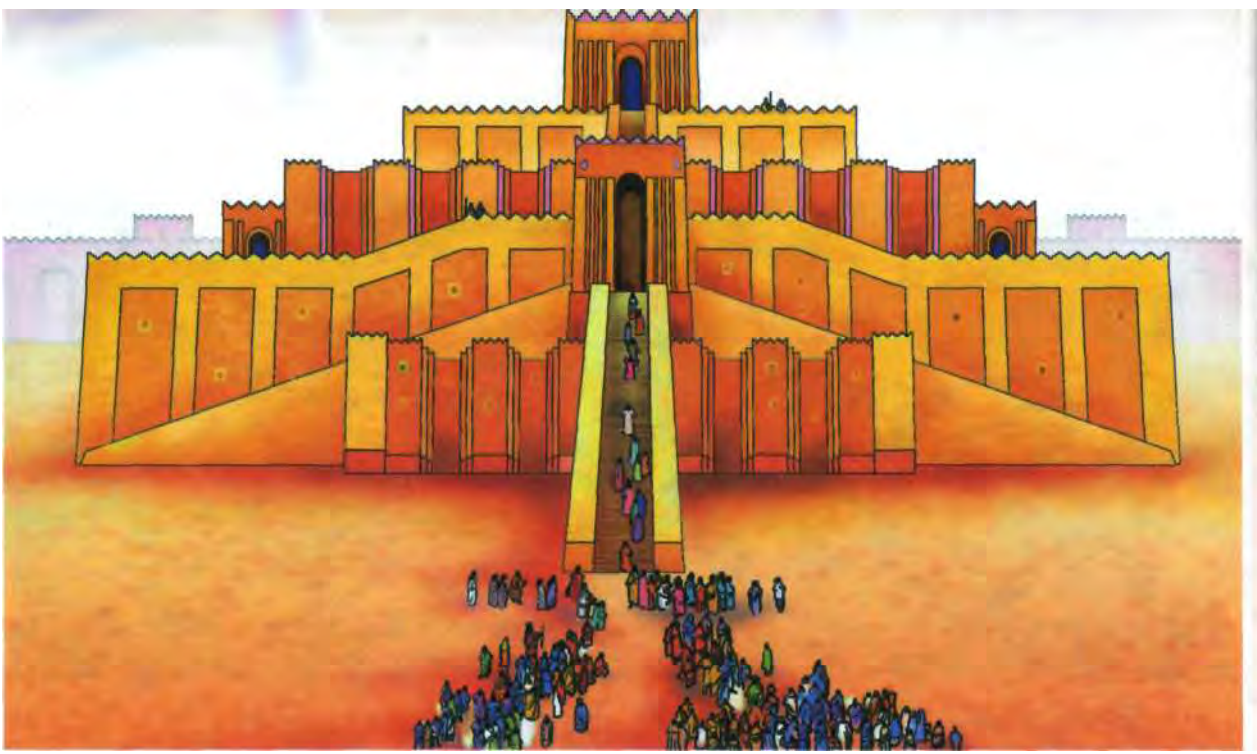



( )

xxv

II, VI

90 !

92

500



: «

»







III

2800

III

30



(1351 1342  
8



V

VI

IV

II

xv

XXI



3000

{

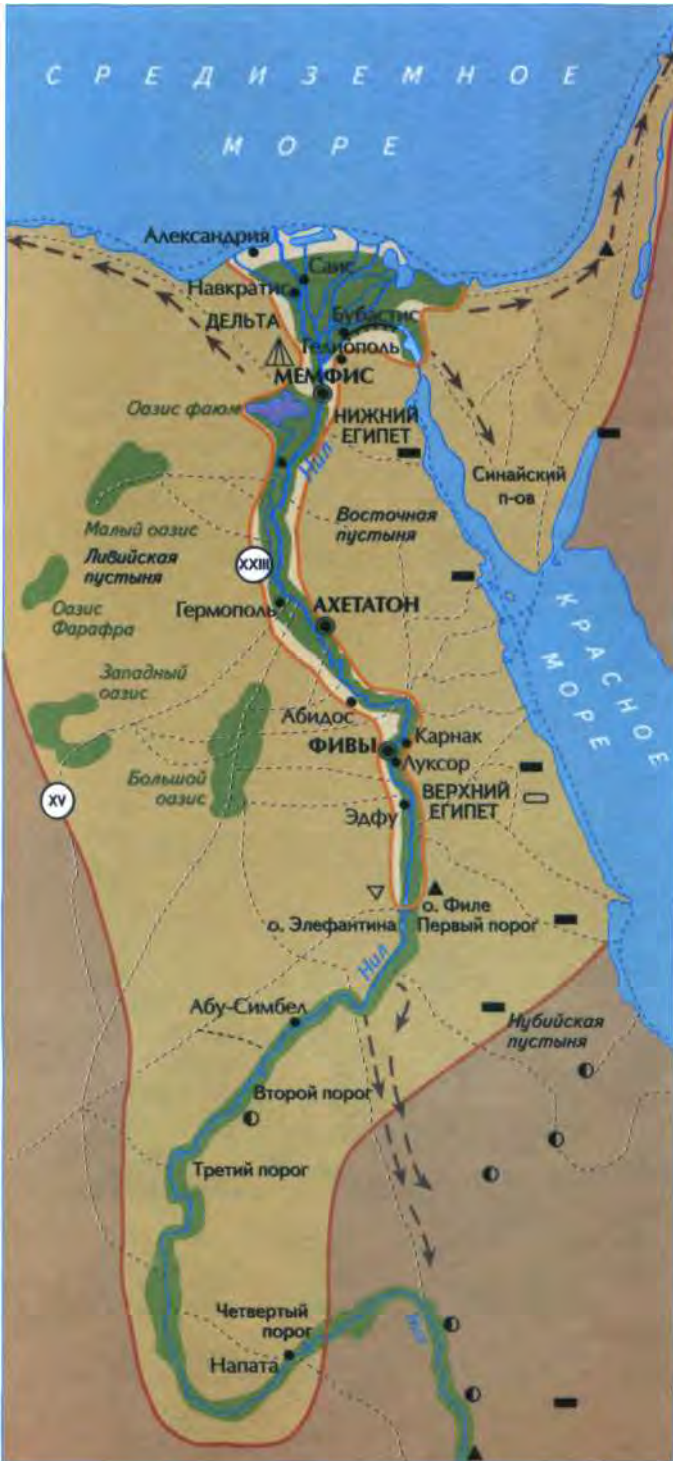

- ДЕЛЬТА** Исторические области
- Границы Египта**
- (XXIII) в XXIII в. до н. э.
  - (XV) в XV в. до н. э.
- МЕМФИС** Столицы Египетского государства
- Бубастис** Прочие города
- Торговые пути
  - - - Морские пути
  - ==== Каналы
  - Районы земледелия
- Полезные ископаемые:**
- ▲ железо
  - медь
  - ▽ свинец
  - олово
  - золото
- ▲ Пирамиды
- > Основные направления походов египетских фараонов

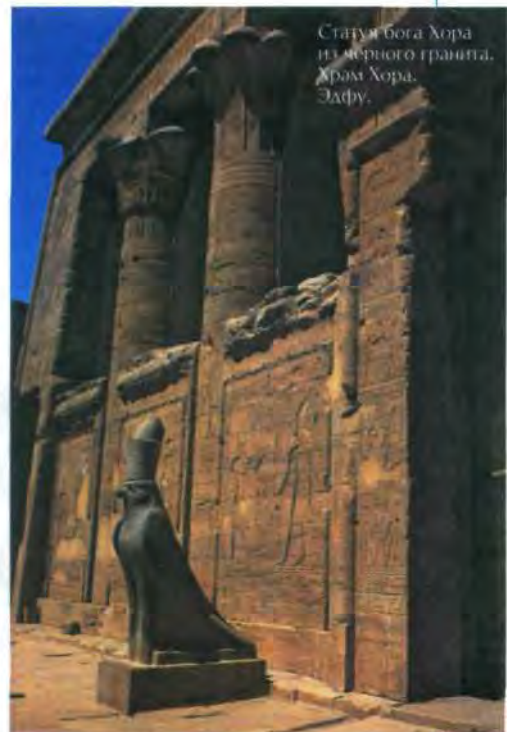

Статуя бога Хора из черного гранита. Храм Хора. Эдфу.



300

31





XIV

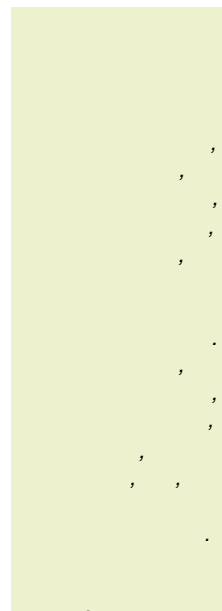

15

« »  
« »





IV

(« »)

« »

1799 .

( ) ,

)—

V

(205—180 . . . .),

196 . . . .

(1790—1832).



1822 .

?

14

1827 .

1828 . .

15

: «

».





3100

( 2000—1970 . . . ) I  
: «  
».

XIX (1315 ..)



I



(  
):  
« »



»: «

1500

( )



III—II

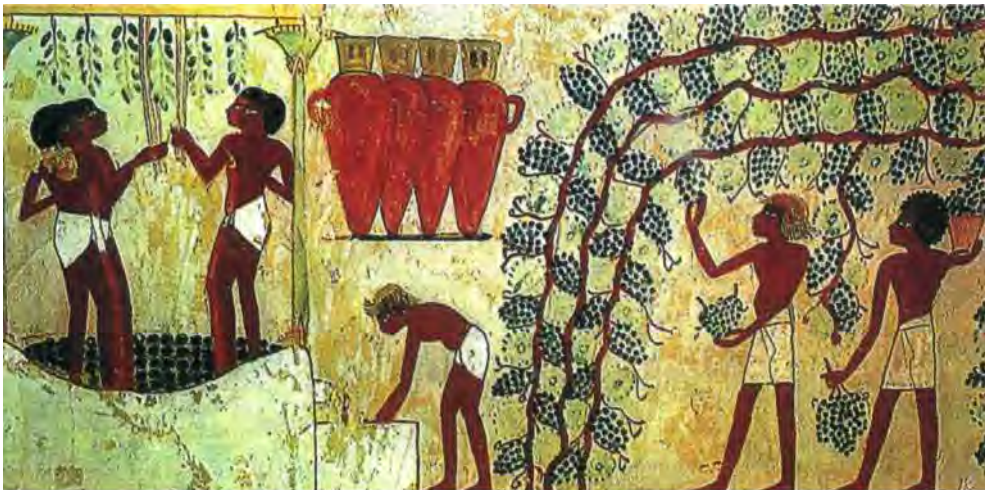

XVIII





1969 .

« ».

III II

IV

400  
1

422

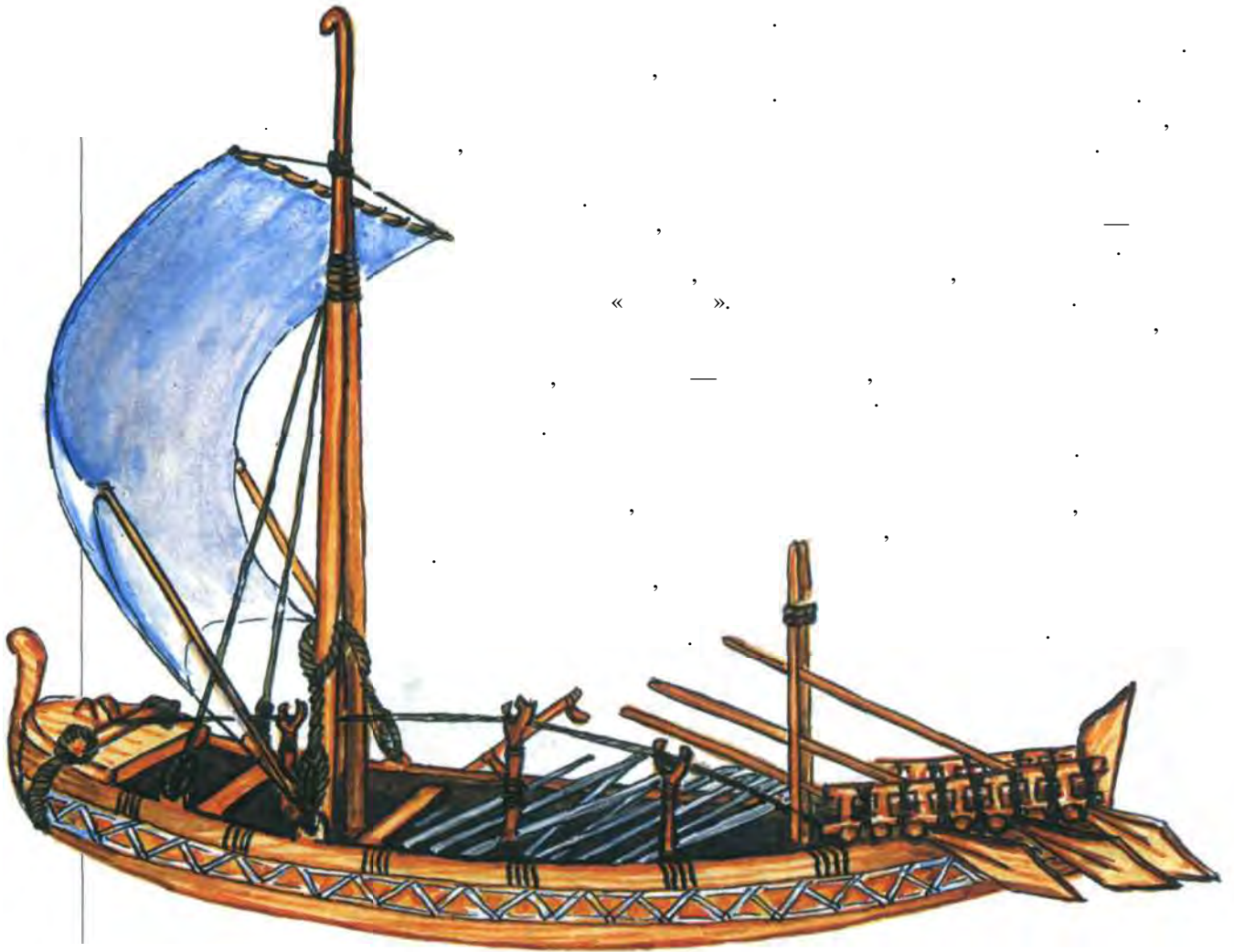



VI (2350—2180 . . .)

30

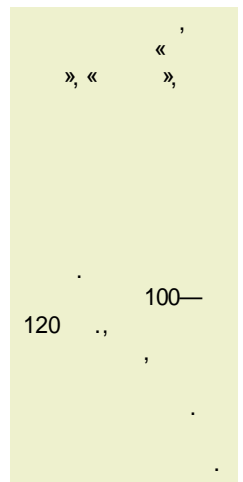

III!



« »



(354 ).

3

5

6

365

(12

30

).

(365,25 ).

1925 .,

3

. 6 .

230

20

0,1 %!

3000 .





III (1490  
1436 . . .)  
7  
20

10



« »

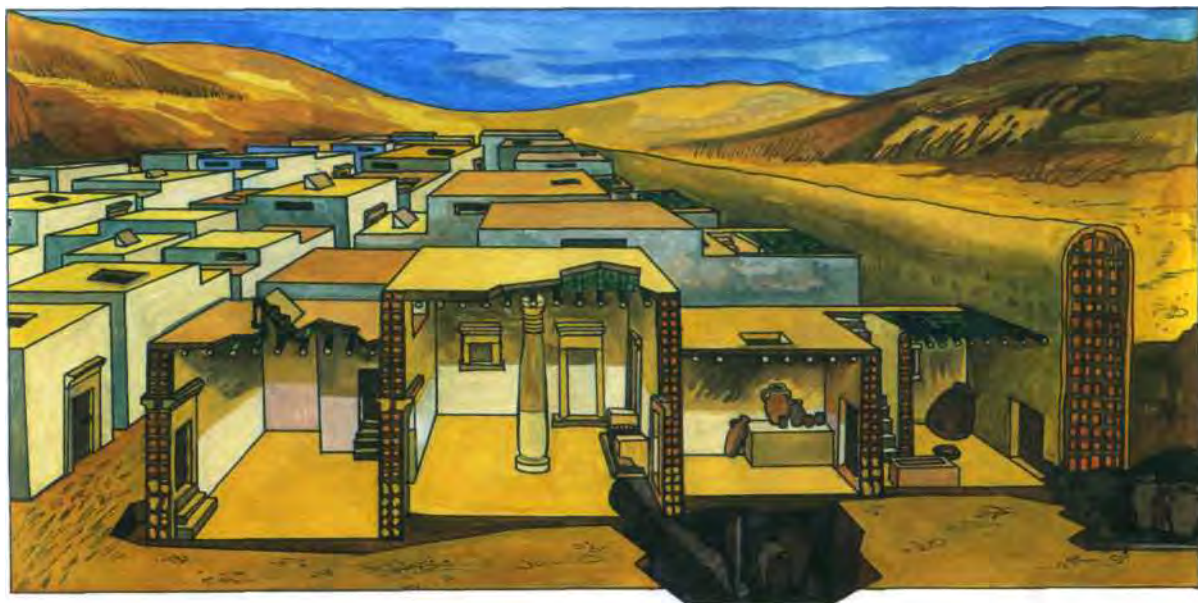



1368—1351 ( )—

IV,

XIV III



« »

XII

1500



« » ( )

« »

80







30 1922  
« » , «



( , ).



— XVIII  
...».

26 1922 . XX , —

XVIII

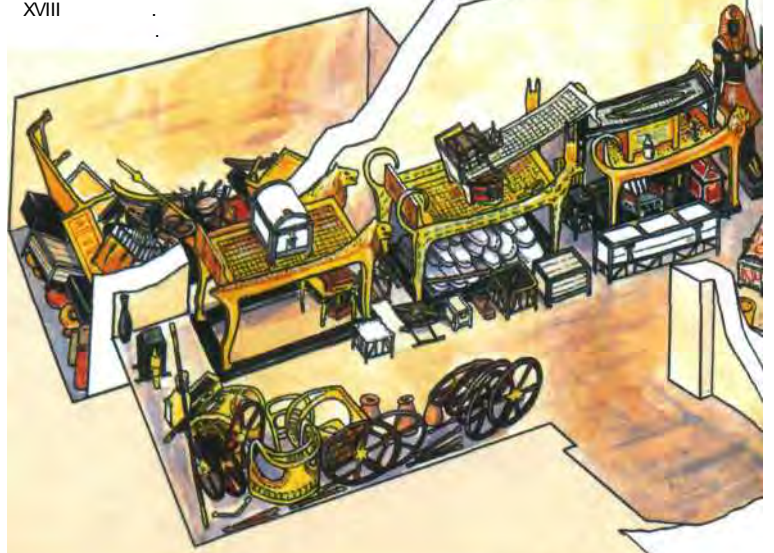

1917 . 1922 .

3 1922 . ( )



24

Трон фараона.





Амулет «Око Гора».



11

16

1923

17

1923



1926/27

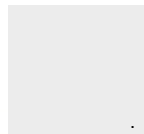

(  
«            »),  
,







« »:

70

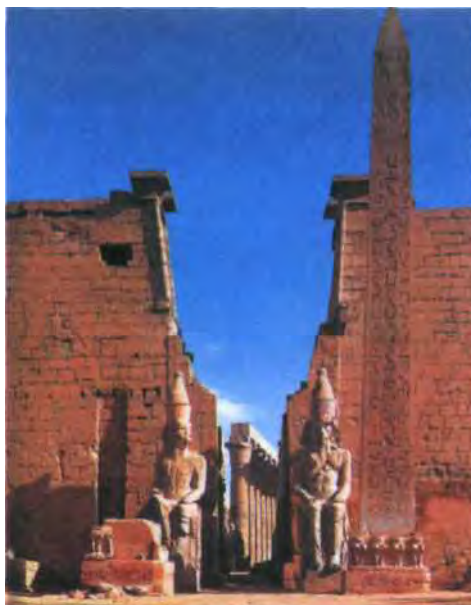

XV



XV





80  
 50 ,  
 XXVII  
 2700  
 III  
 IV  
 14 ,7  
 232,4  
 232,4  
 143,7  
 215,3 215,3.

21 , 73 ;  
 II ,  
 18  
 XIV .





■

XX

II—III



» ( « « »).

20 . XX

III—II





XVIII , — 83 ,  
: , — 260 .  
— « : » ,  
40 .  
III ,  
200 .

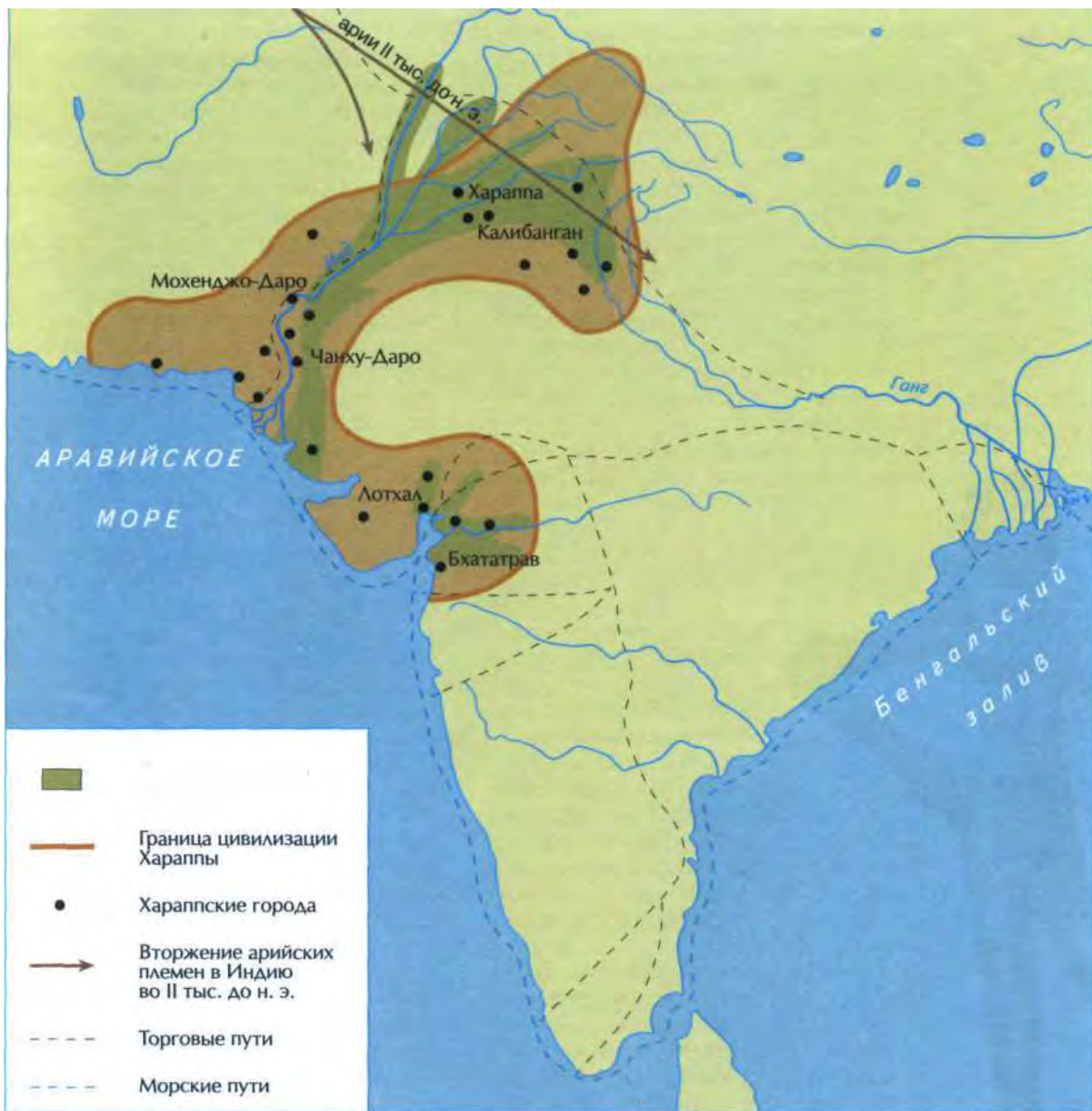

81,5 .

65 .

1 .

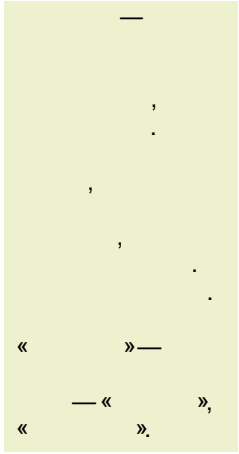

2 5 ,

— 7 .

4:2:1.

— 28 14x7 .

350 .

8 9 ,

10 .

1

«



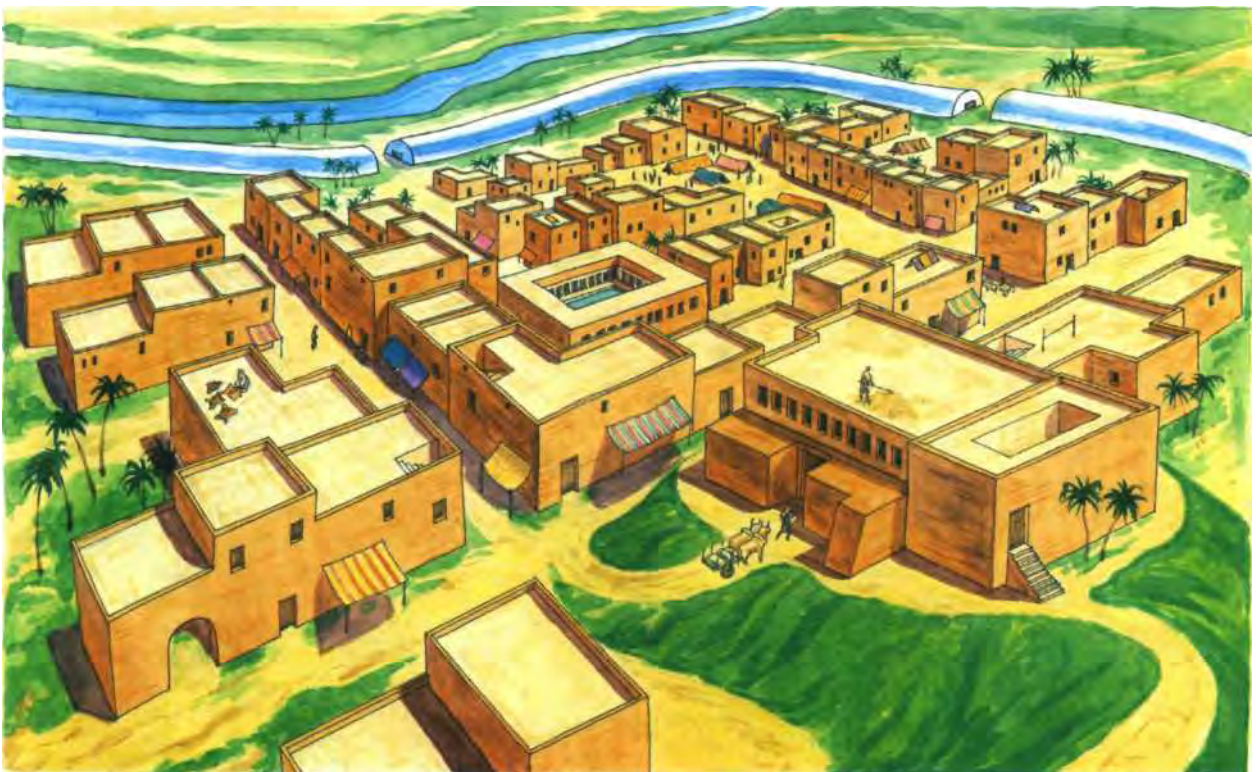





?

?

60

2



«



», —  
».



26

70 24 ,

»).

12 7





( )—

II—I

III





III

1  
0,5  
310  
3  
1  
34 !

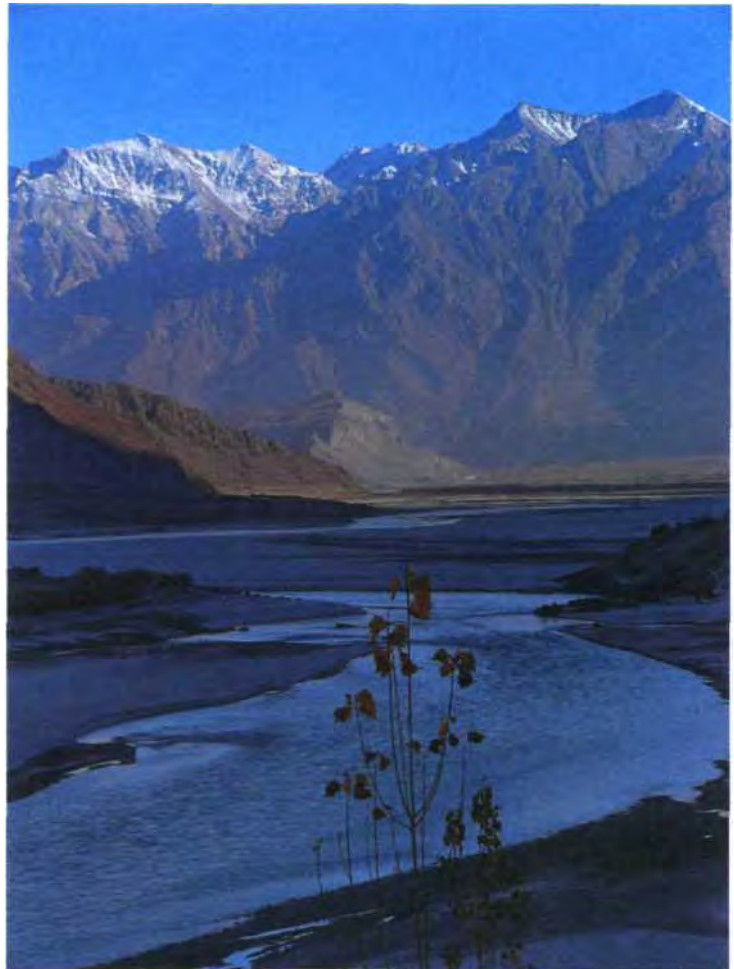



III



( )

IV

III

1000

1000



?

?

II

?

?



VI—IV

6 .), (



IV



III ( ),

III





( )

?

XVIII—XVI



«  
»).





« »



X—XII

III









« »



. 4500—2500 . . . .

3 60 :

( )  
( )

( ), ( ),

( ),

( ).

« »,

( ),

( )

( )

( , )

« »

« »

( ),

. 4500 2500 . . . .

( )

. 4500 2500 . . . .







« »

.  
,  
.  
,  
.  
I

(  
)  
,  
:  
—



( )

XVIII

III

54

« »

1 4



XII

« »

( )



XIV—XII

1930









« —



« »,



« »

« » ( . . « », « » )

« »,



« »

» . «



, —

,

,

,

,

,

,

,

,

,

,

,

,

,

,

,

,

,

,

,

,

,

,

,

,

,

) — (

300  
: 100

300

,

,

,

,

,

,

,

,

,

,

,

,

,

,

,

,



,

,

,

,

,

,

,

,

,

,

,

,

,



,

,



3 5  
30



« » « » « » « »



« »



XIV

(XII . . .)















( )

, ,  
( ).

, ,  
.  
.  
, ,

XII—III . . .

II . . .

III . . .) (XII—VIII .  
. . .). (VIII—

1194—1191 . . .

—« » (« »).



« »



« »

1/3



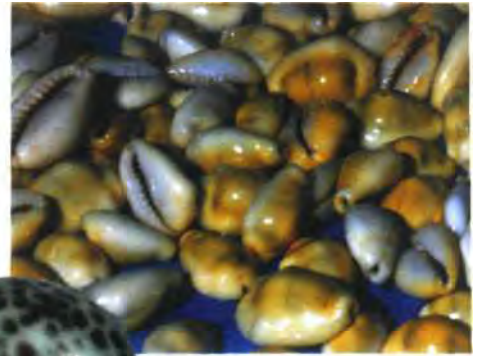

)—(

);—

500

( ;

(

300

)—

200 (

200

« » — : «



».



3

( , )

( )—



« »

( ),

( ),

( )

(781—771 . . .)

« »

VII—VI . . .

150

( )

( « »): « »



12 500

( )



■

XVII—XVI



XVI

XVII—XVI



1900

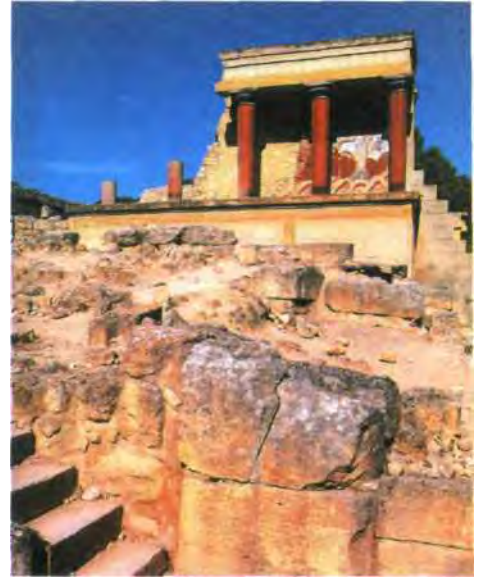

V



(II — XVI (XVII—XV))

КРИТО-МИКЕНСКАЯ ЦИВИЛИЗАЦИЯ XVIII—XII ВВ. ДО Н. Э.





XV

« »

« »

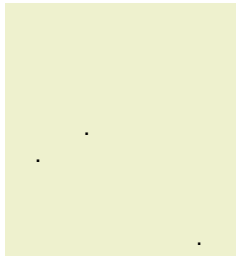

1900 1450 16 300

»

«

« — 30 III



1907



30 1873 . . .



1875 .

1945 .

1993 .

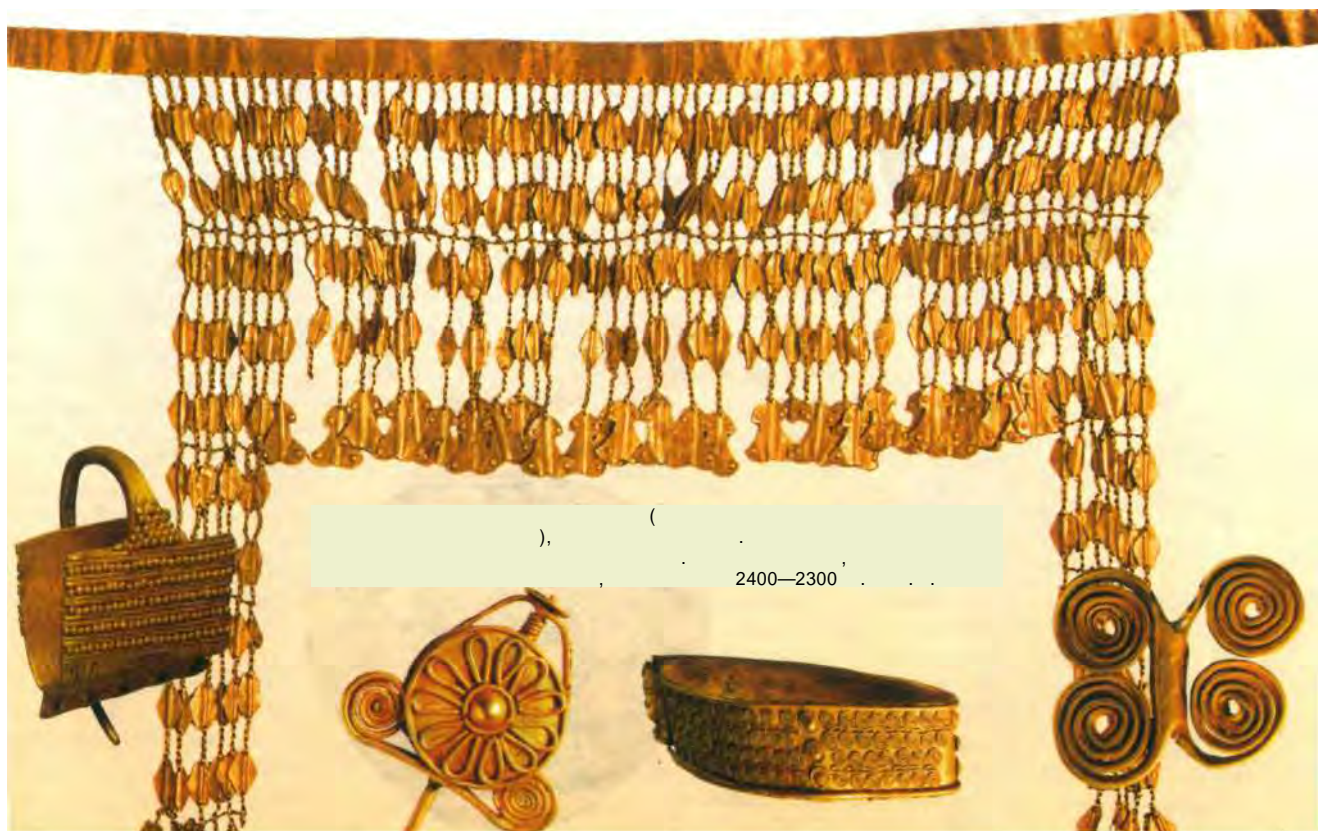

2400—2300





« 2800 2200 »—

V



« »



« »

«

»,



1888

X

1500

« »

« »

1500



XVI



Кносский дворец. Реконструкция.





XV

«

«

»

»



( ) ,

XV .

1500 . . . . .),

(

1983 . .

«

».

( ) ,

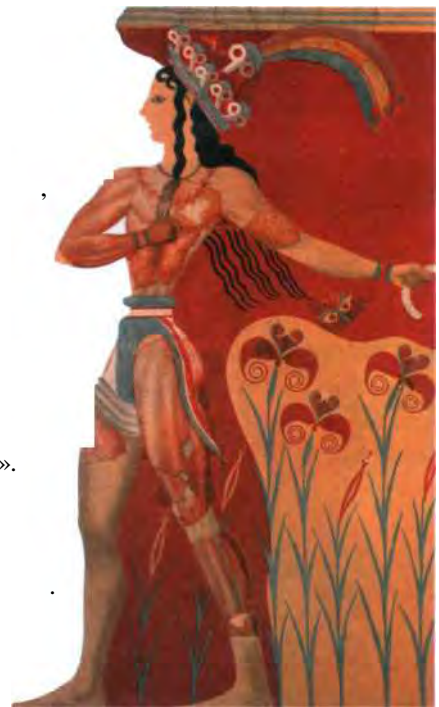



( 1600 . . . ).  
32 , . . . —

29 . . . —

« . . . », . . . —

« . . . », 1600 . . . ,  
1200 . . . . .

« 1500—1450 », . . . . .

« . . . » . . . . .



« . . . » . . . . .  
( . . . ) . . . . .



(1400 . . . .)



: «  
».

?







...

1470 . . .

1500 .

1630 .

110

1400 .

1967—1974 .

» — «

30 . XX .

?



XVI . . .



1100 . . . . . 1400 . . . . . 2000—1900 . . . . . 1600—1100 . . . . .

II . . . . .

1908 . . . . . 16 . . . . . 2 . . . . .

1700 . . . . . 45 . . . . .

« . . . . . » . . . . .

XVII . . . . .





XIV



1600

( )

12

XV—XIII

1874—1876

XVI

1939





1876 .

1600—1450 . . . .

6,5

—4

27

4



1250 . . . .

:«

».

1500 . . . .

65

8

—9

—

150

1952 .

II „

».



XV . . . .



1250  
13

100

36 , 37



« », « » ( )

— « ».

— 1250  
7 ,  
9, 17



. 1639 .



III—II



VII

1200

XIII

— 14

1125

XIII

(XI—IX . . . .),





— « » ( ) « » ( ),

850—750

1240—1230

« »

« »





1871 .

— « » XIX .



« » « »

« »

XV .

( )

XVIII—XIX .

« » « »

« »

«

»,

—

—





1200



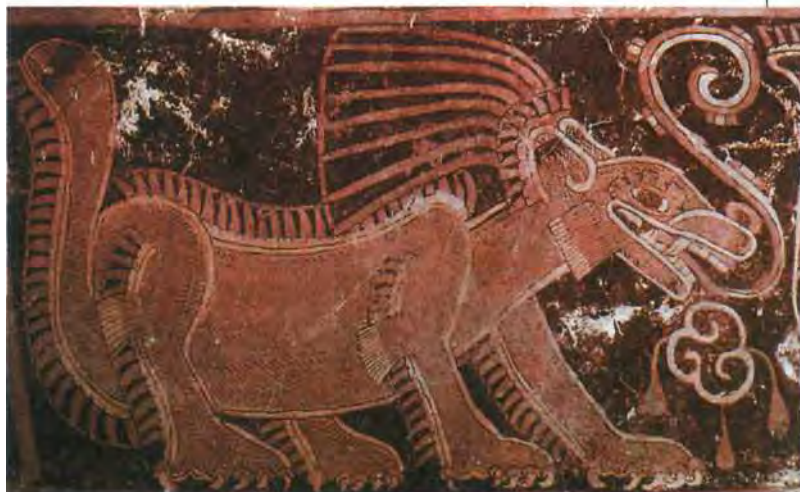

X

400

q





« .IV—VI »



Вершина лестницы храма  
Войны украшена головами  
пернатых змеев.  
Чичен-Ица. Юкатан.





( ) « »

IX—X

(1922—1999).

70

. XX

XV—XVI

XI—XV

. 200—850

1441



730





« » ( )  
 XV .

XIX  
 « »).

—  
 .900 1200 XVII

XVI—  
 (

XVI—

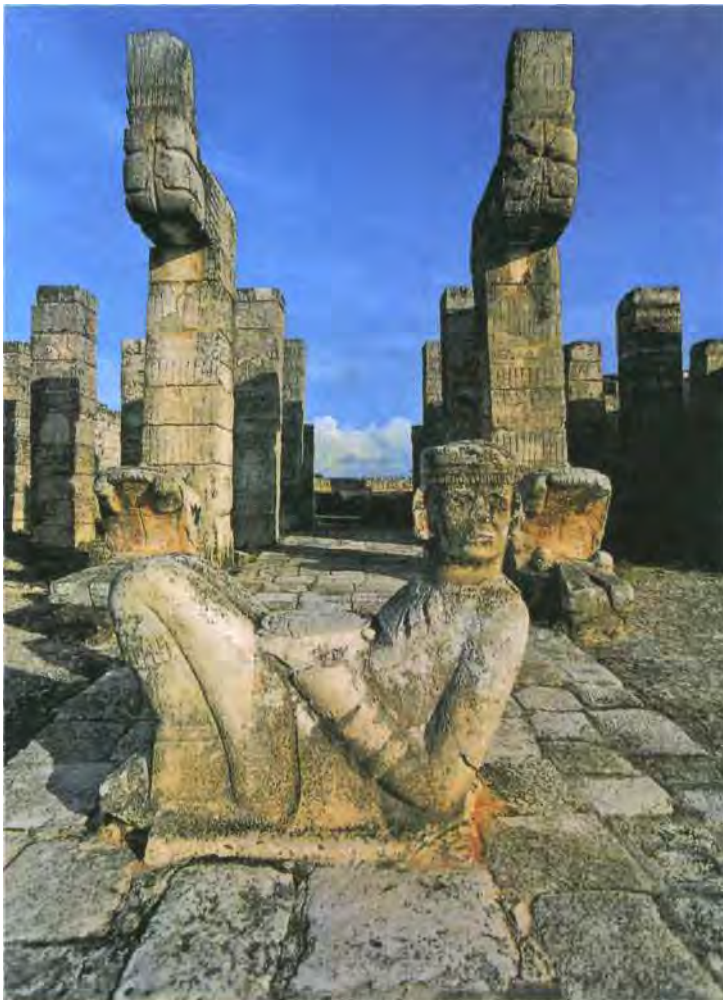

« », « » —

V—II . . .



III . . .

1300 1500



X

« »







VII—VIII

1400

« »

I

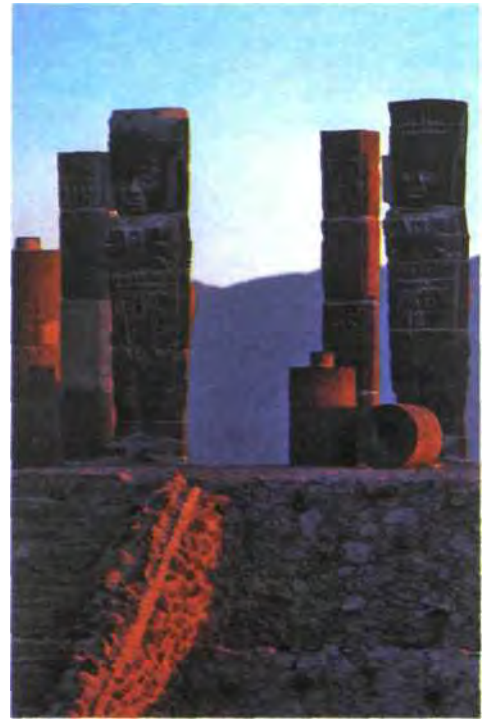

( 50

)

( )



( ),

IX .

X—XI

IX .



11 8 .

( ) .

1325 .

， « » ，



«

»

»

«

1422—1433 .





XVI—XVII



1500

VI—X





1519

XVI

1521





The image depicts a classical architectural facade with various elements. At the top left, there is a mosaic of a winged figure. Below it, a large figure of a centaur is shown. In the center, a doorway is illuminated from within. To the right, a figure is shown in a chariot. Below the doorway, a figure is shown in a chariot, and another figure is shown in a chariot. At the bottom, there are two large arches, each containing a large, stylized face. The overall style is classical and detailed.

КЛАССИЧЕСКАЯ  
ЭПОХА



«

»

3

?

?







III.  
« VIII . . . »



« »

« »

?

II





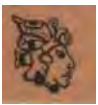

4 . . . 2 . . . —  
 ( III . . . . XVII . . . ).

(221—206 . . . .) —  
 . . . — 220 . . . .). (206 . . . .)  
 (1368—1644 . . . ).

( 15 . . . ) —

V—IV . . . . 213 . . . .  
 . . . . 300 . . . .

. . . . 221 . . . . 300 . . . . 400 . . . . —

25 . . . .

12 . . . .

« . . . . » ,

7 . . . .

( . . . . . ) .



( . . . . . ) .





« »

, « ».  
?  
?



( 20 )

VIII

100—120

IX—VIII

28—33





( ), ( ),



Римский  
легионер  
эпохи  
поздней  
республики.

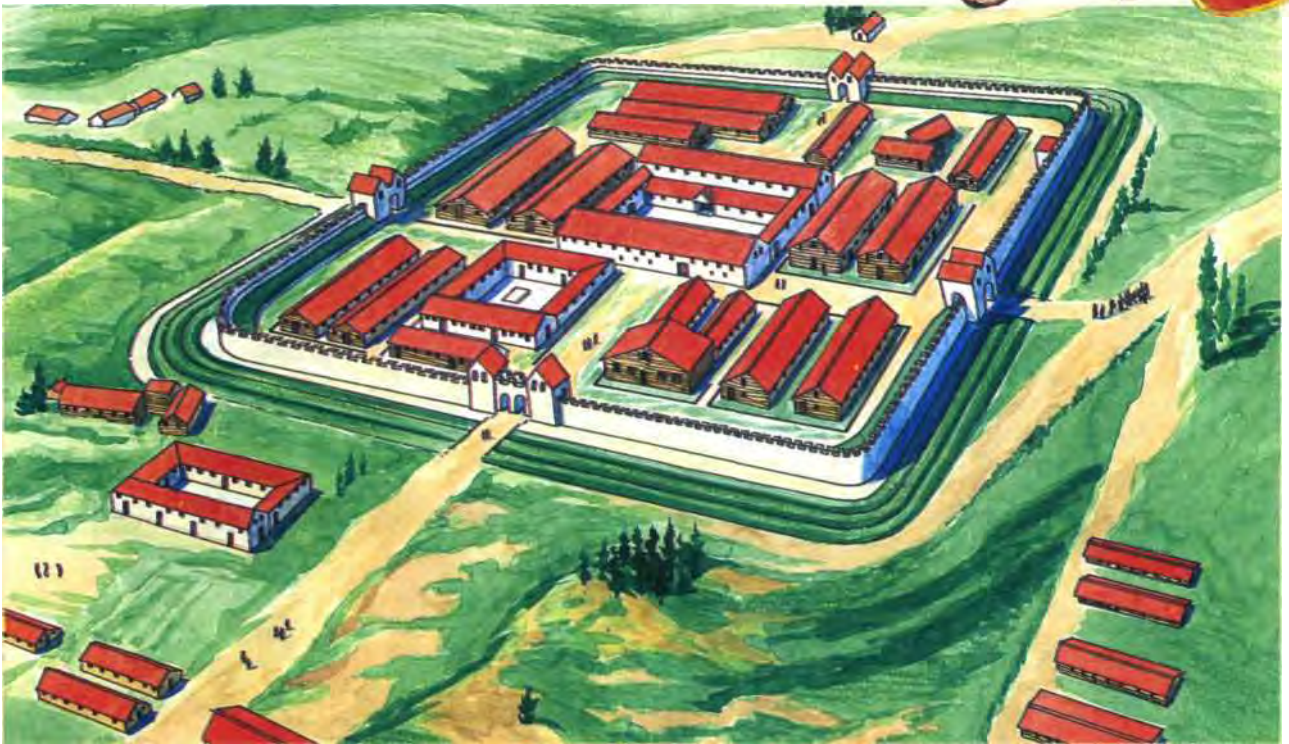



« »



(III . . .)

VI—VII .

10 .

« » —





(Via Appia), « 312 . . . »

V . . . .  
850 : «

(322—185 . . . .)

—9,6 ,



372

60

VI . . . .



« »

23—28

200

40

1



VII





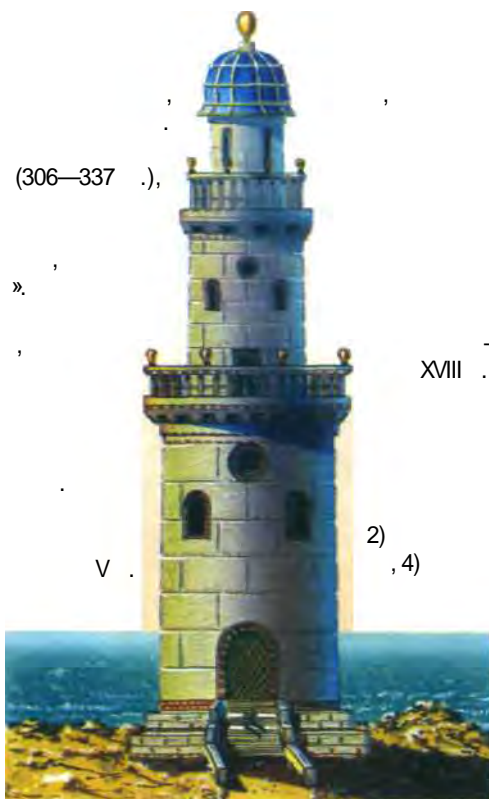

(306—337 .),

« ».

« ».

« »

V .

2), 4)

XVIII .

— «

: 1)

, 3)

, 5)

6)

, 7)







«

»

III



1875

«

»







VIII—IV





IV

VI—

III



II

40

5—8

«

».

III—II

XVIII



XVII







(1650—1500 . . .),  
 (1500—1400 . . .),  
 (1400—1200 . . .).

XIV . . .

XVIII . . .

I,  
 1675—1650 . . .



II . . .

( . . .) 1650—1620 . . .

XIII . . .



XII

30





2500







II—I

III—II

XIV

XII  
1173

XV—  
III (1204—

(XIV . . . .)

« »

« »

VIII . . . .

)

1200—1300 °

VIII . . . .



Железные  
наконечники.  
Рим. I в.

II,

XV .

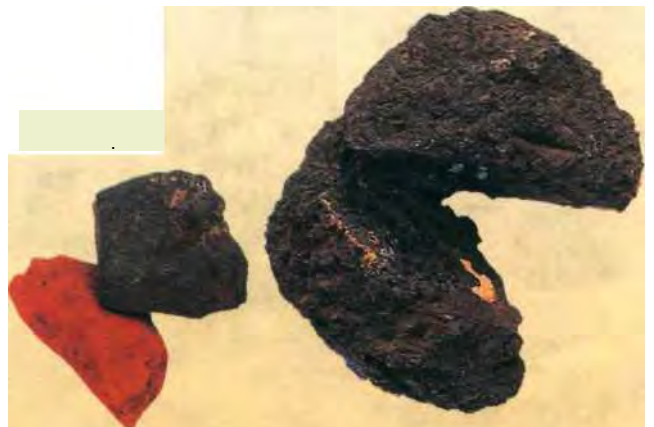







— « » ,  
 ,  
 : « , ,  
 , ,  
 , ,  
 , ;  
 , ;  
 , ...» .



1 : « ; 1 ;  
 2 , ; 1 , ;  
 ( ) 5 , ; 2 , 22 ;  
 6 2 ... ; (18) ; 18 ;  
 ( ) 3 1 ;  
 ; 1 .  
 — 1 . 3,5  
 40 , 42  
 ...» .











XX

1563

III

(883 859 . . .).





XIV



ПАРФИЯ Исторические области  
скифы Народы и племена  
● **БАВИЛОН** Столицы держав  
● **Мемфис** Прочие города  
■ Основные области земледелия  
- - - Основные торговые и военные пути  
..... «Царская дорога»

→ Основные направления походов персов  
Государства, покоренные персами и их столицы  
■ **БАВИЛОН** Нововавилонское царство  
■ **ЭКБАТАНЫ** Мидийское царство  
■ **Сарды** Лидийское царство  
■ **Мемфис** Египет

■ Территория Персии — данника Мидии к 550 г. до н. э.  
■ Территория наибольшего распространения державы Ахеменидов в 500 г. до н. э.  
Полезные ископаемые:  
● золото ■ медь ■ ляспис-лазурь  
● серебро □ олово  
Лес и ценные породы древесины:  
🌲 кедр



v-iv . . .

( XI 1114 — 1076 30 . I ).

IX—VI

XIII

I

710

II

865





626



610

1843



« »

: « »

XX

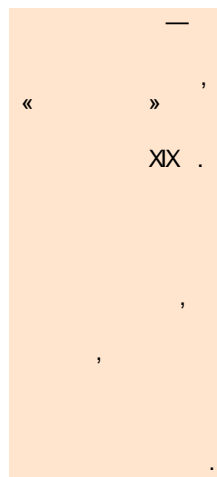

615

614

12

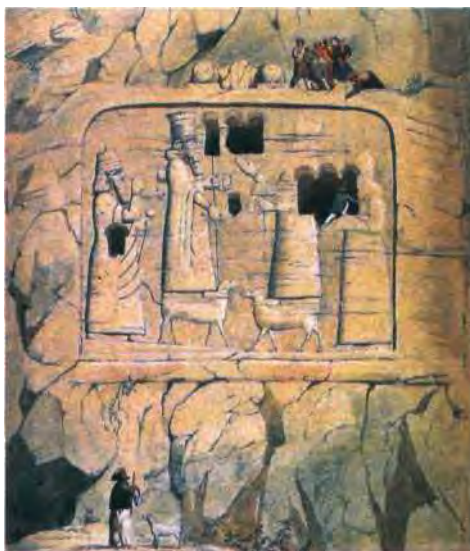



V . . .

1595 . . . .

400 . . . .

553 . . . .

II



539 . . . .



530 . . .

524—523 . . .

485 . . .



. VI . . .

IV . . .



«

»







. VI . . ?'

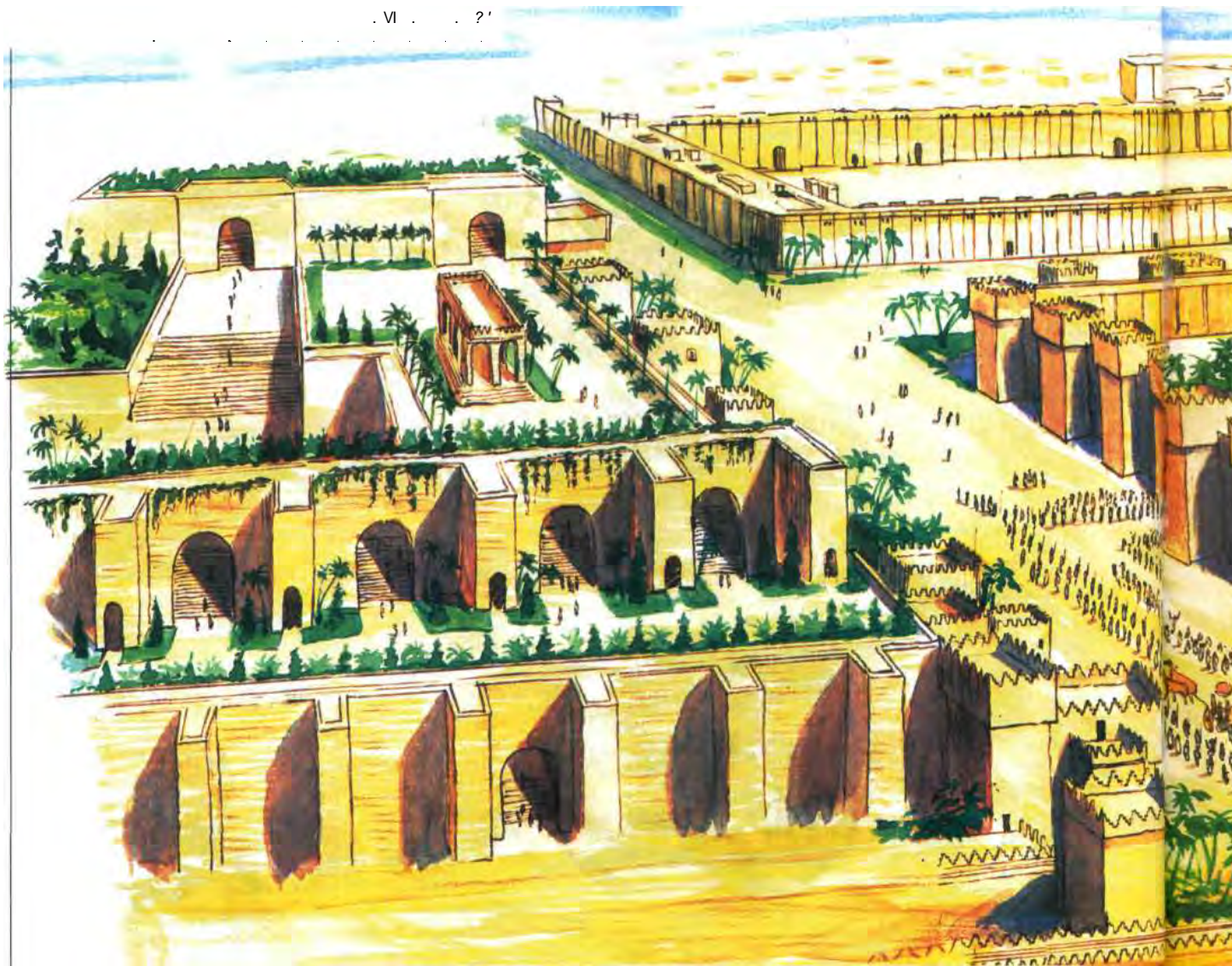

« »

312

« »



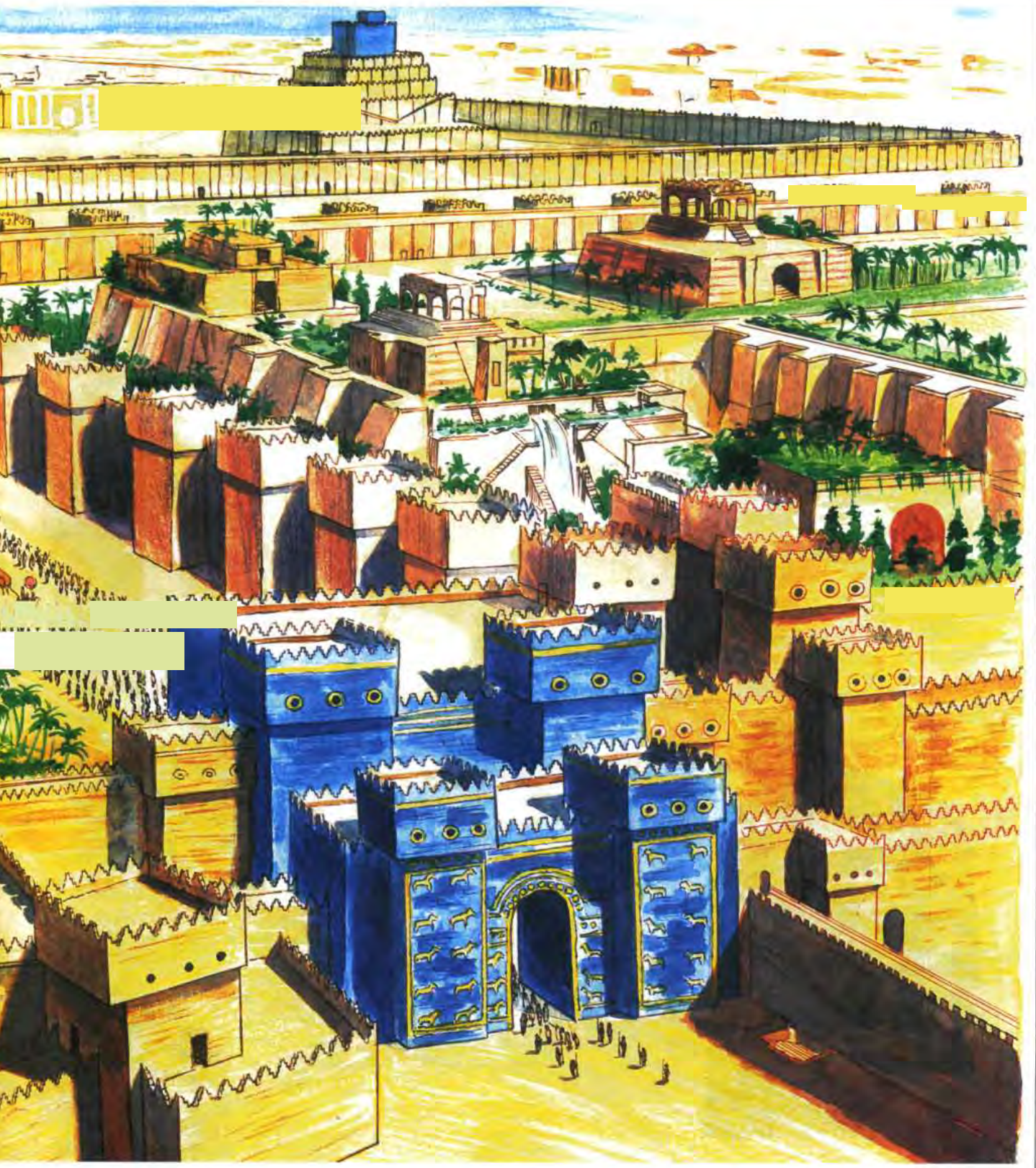



« »

— « » —

331



VII

»

: «

«

»

?

XX

III

1894

XVIII



XVIII





(

)

VII . . . .

V . . . .

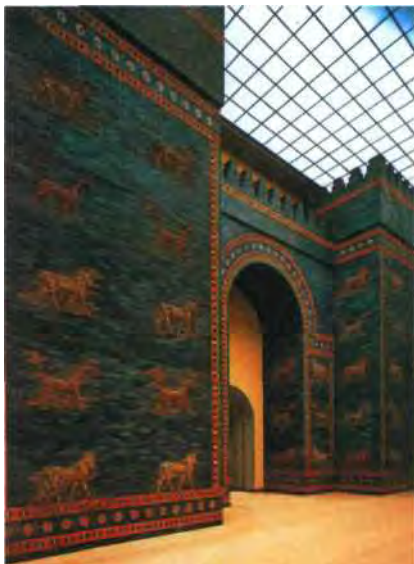

— 15 , 100

20 ,

(575

650 450 .

20 ,

VI . . . .

90 .



640 615 ( . . ).



III (745—727 . . ).

VI . . .

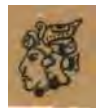

( )

V IV



( ),



( )

I, I II. V



35—70 . ,  
 , . ,  
 ( )  
 ,  
 ,  
 ,  
 ,

XIV . . . . . —  
 — «  
 ».

V—IV . . . . . 2—4 .  
 ,  
 ,  
 ( )



V—IV . . . . . 1,5—3 .  
 ,  
 ;  
 ,



2—4 . ,  
 ,



V-IV



645





1,5 ( 550  
2,5—3

1,5

V—IV



V



« » (465 424 . . . .)

VI . . . .





II  
530 . . . . .



551—550 . . . . .

( . . . )



IV . . . . .

, — 8  
) , 1 — (505  
2—5  
12  
50—100 1  
25  
,  
,  
, 303  
3 — 20 ; 18,5  
55,5 — ; 65,5  
217,5 — 42<sup>2/3</sup>  
1 17<sup>2/3</sup>  
28 — 36<sup>2/3</sup>

( 180 ) . 1  
1 (8,42 ) ; 1  
— 1 ; 1 — 10 ; 4  
— 1 ; 1 (505 )  
— 1/2 .  
15  
— 2 ; 30  
1 , —





VI—V . . . . .

« »  
« »;

IV

XI—VIII

« »—

« »—

« ».

( ) .

: «

».

VII—VI

553 . . . . .

( ) II,

550 . . . . .

546 . . . . .

538 . . . . .



I.



( ) .

1

10

33

1933

2

1936 . «

»



( ) . V . . . .

( ) \_ ( )

V . . . .



520—460

1704 1705



II.  
710





« », —  
 III VIII . . . ,



660—650 . . .

« », . . .

II

539 . . .







331—330 . . . .

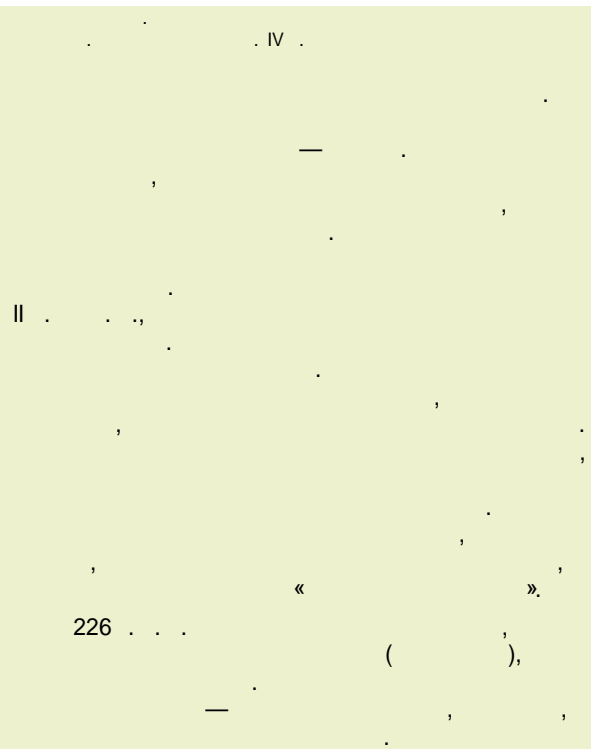

(  
)  
III .  
—  
( 120 )  
I,  
VI .  
VI .  
( 40  
10 .  
—  
—  
633—651



I

:«

...».

VII







146

IX

### ФИНИКИЙСКАЯ КОЛОНИЗАЦИЯ СРЕДИЗЕМНОМОРЬЯ



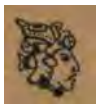

II

XIV

IV  
1200





1000 .

900 .

(1000—900 . 100 . .)

XVII .





I, ( 950 . . . ).

( 814 . . . ).



VI . . .



IX . . .

VIII . . .

VII . . .

1200 . . .



VII

II







Золотое ожерелье.

II

« »

1112 1101 ( . . . —



VI





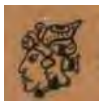

480

30

60  
30



«

» —

241—238

310

500

200

«

» —

1921

«

»

85 %

XIII

20

200





III

:«

».

III



264

20

241



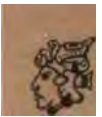

218

218

70

40

13

216

203

202





est Carthago!» — «Delenda

».

150 . . .

30 ,

12 .

146 .

50

20 ,

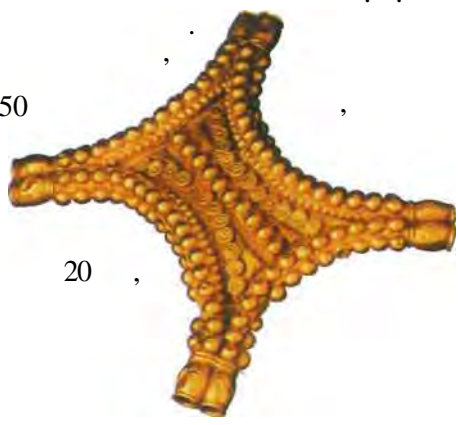

50

1815 .



120

: «

».



Colonia Julia Carthago.

100



300

60

( ) 132









« ... ».



. VII .





520



(530)



40

XVII—XVI



( )

1240—1230



XIII

VI

1100

800

800





« »

. VIII . . . .



30

900 . . . .

800 . . . .

500 . . . .

« » « »

( )

. 1827 . . . .

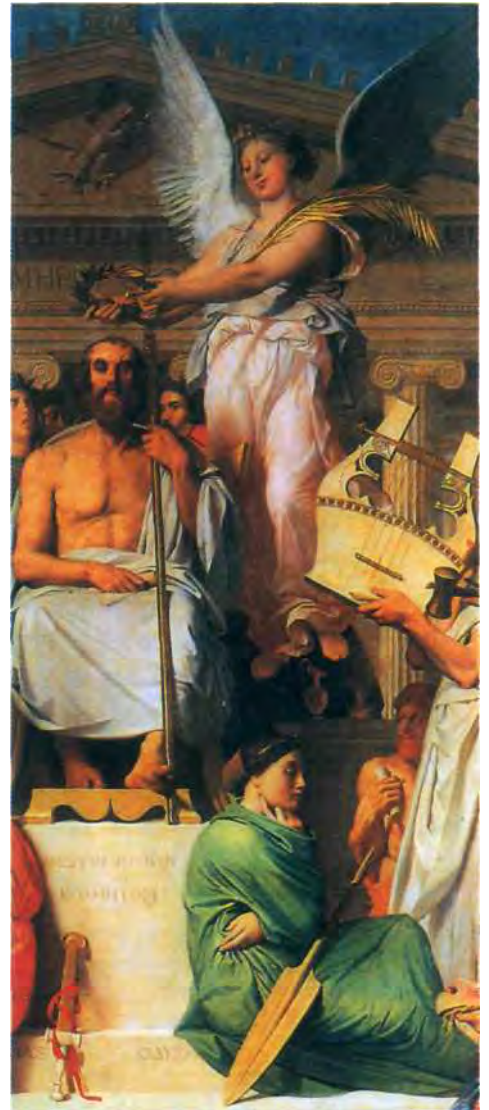



(XII—IX



VII



V . . . . .



) (

508 . . . . .

525 . . . . .



1000 . . . . .

( ) ,



. VI . . .  
. VIII . . .



VI . . .

( )

494 . . . 499—

490 . . .

490 . . .

v . . .





IV « »



420

300)

480

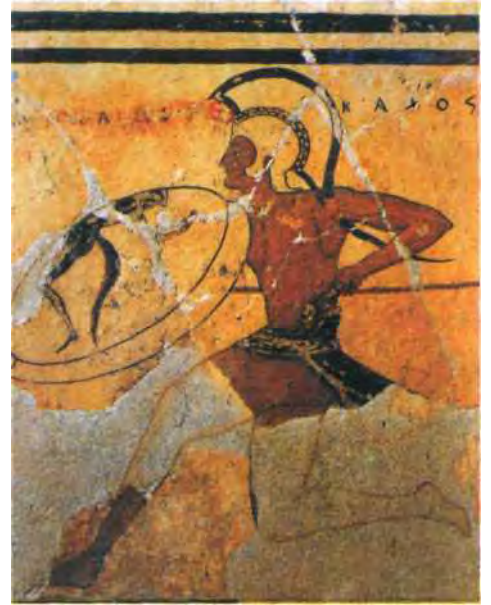

480

479

449





405



371

IV

447

407





20 362

V

III — II

335

338

146

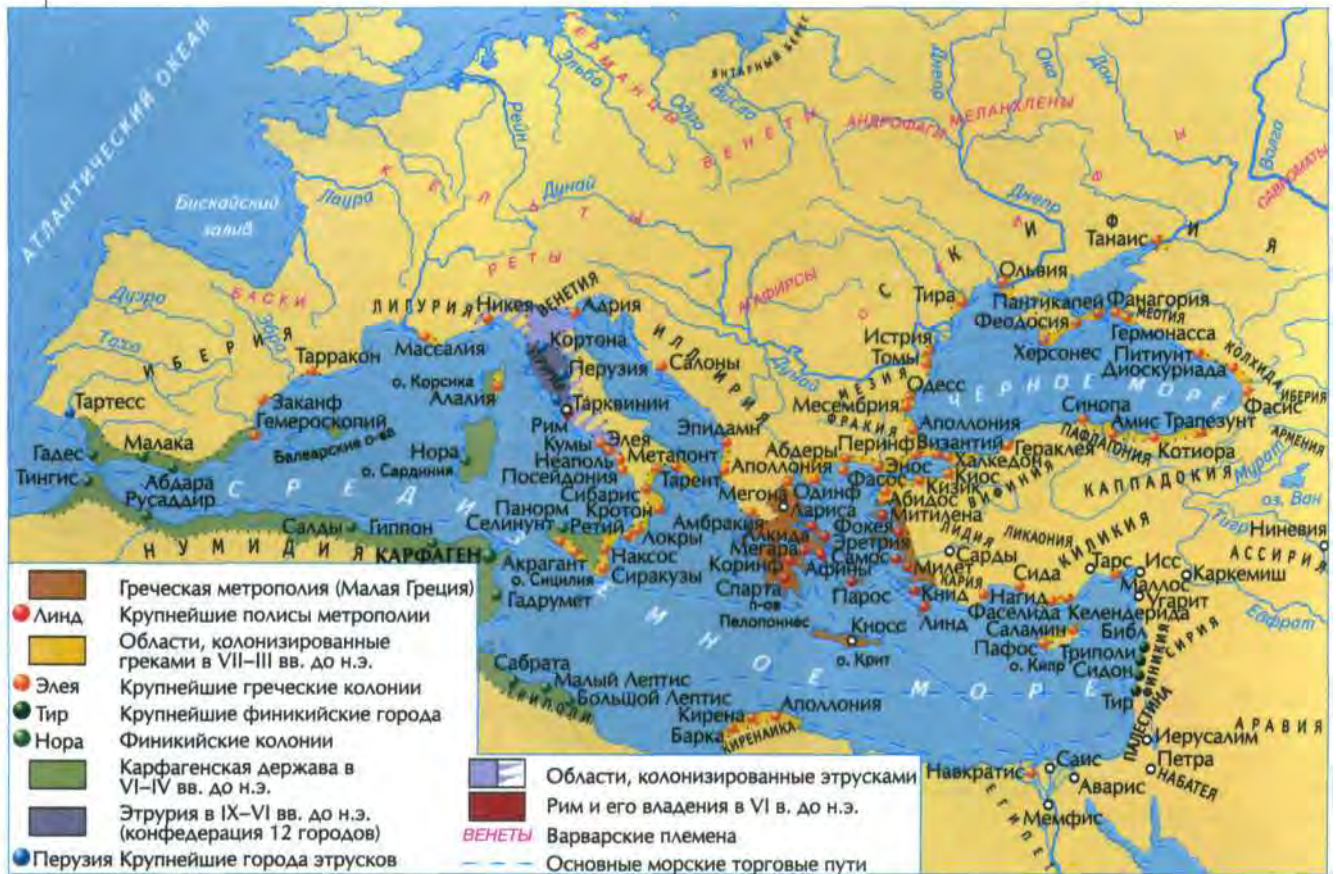



II . . . : « ,



( , ).

550 510 . . . .

590 580 . . . .





4



IV

776  
12

30 29

354

21

21



»



12

IV . . .





330

( )







460—450



520

( ); —  
« »  
IX « »  
« »



437 432 . . .

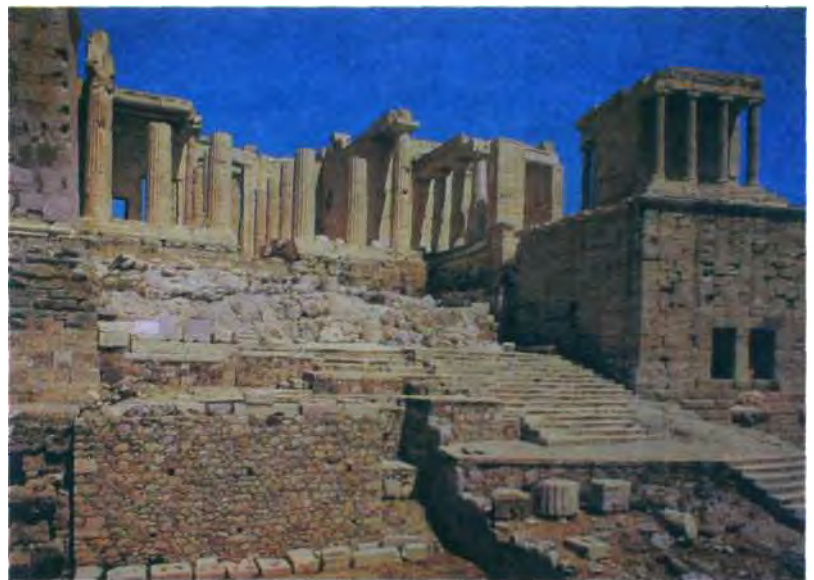



В. ...

В. ...



«

».

(V. ...)

IV

« »

«



V-IV

IV

175-132





480



V

V

450





V-IV



V

IV

Скульптура  
гражданина  
античного  
полиса.





540



. IV .



IV

420 410



V



445—435



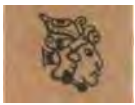

••

325



||





4



IV



H



?



I

753

IV

( )









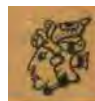



500

( )

280—272





<b>лигуры</b>	Народы и племена	<b>Территории, колонизированные</b>	
<b>ЭТРУРИЯ</b>	Границы и названия исторических областей Апеннинского полуострова		этрусками около VIII–VI вв. до н. э.
<b>АЛЬПЫ</b>	Горы		италиками в IX–VIII вв. до н. э.
	<b>Направления переселений</b>		греками в VIII–VI вв. до н. э.
	греков		финикийцами в IX–III вв. до н. э.
	финикийцев		<b>РИМ</b> Города-метрополии
	италиков		Генуя Города-колонии
	галлов (кельтов)		Перузия этрусские
			Фурии греческие
			Пиза римские



265 . . . . .

( . . . . . ) . . . . . 265 . . . . .

146 . . . . . , . . . . . 120 . . . . .

241 . . . . .

219 . . . . .





216



- |             |   |                              |
|-------------|---|------------------------------|
|             | Рим времен Республики                     | Цифрами обозначены:          |
|             | Рим времен Империи                        | 1 Мавзолей Адриана           |
|             | Стена Сервия Туллия                       | 2 Мост Элийский              |
|             | Стена императора Аврелиана (III в. н. э.) | 3 Стадион Домициана          |
|             | Дороги                                    | 4 Пантеон                    |
|             | Водопроводы                               | 5 Термы Агриппы              |
| Сокращения: |   | 7 Портик Октавия             |
| амф.        | амфитеатр                                 | 8 Остров Тибрский (Тиберина) |
| в.          | ворота                                    | 9 Храм Юноны                 |
| д.          | дворец                                    | 10 Колонна и форум Траяна    |
| м.          | мост                                      | 11 Термы Константина         |
| т.          | термы (бани)                              | 12 Дворец Тиберия            |
| ц.          | цирк                                      | 13 Каленские ворота          |
| хр.         | храм                                      |                              |

202

149

146

14

82





Колонна Траяна.  
Рим, 111—114 гг.









.111—114 .

. 79 . . . .

. . .).

( 73 71 .

VI,

58 49 . . . .

. 49 .



. 46 . . . .  
( . . )

. 45 . . . . ,

44 . . . .

. 31 . . . .





—« 27 . . . »,



284 .

|| .

117 . . . .

—« » (« »),

.1877 .





IV . 200 .  
 . 394 .  
 . (410 455 .)  
 . 476 .

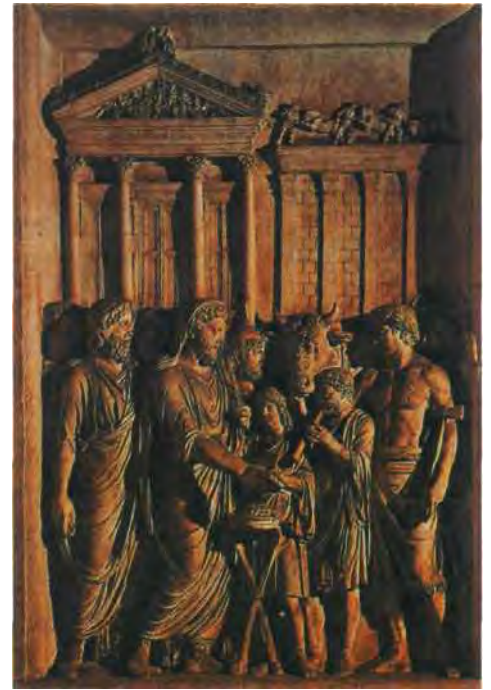

553 .

180 .



« »



( ). 19 . . .

« »



II . . .





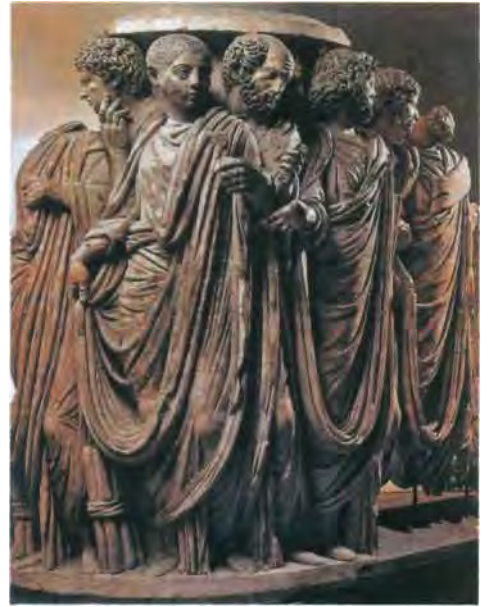



50

212

( ) : ( ),  
( ).

53







55 79

« »

xix

12

16



18



» «

» — :«

20



( )

60

150



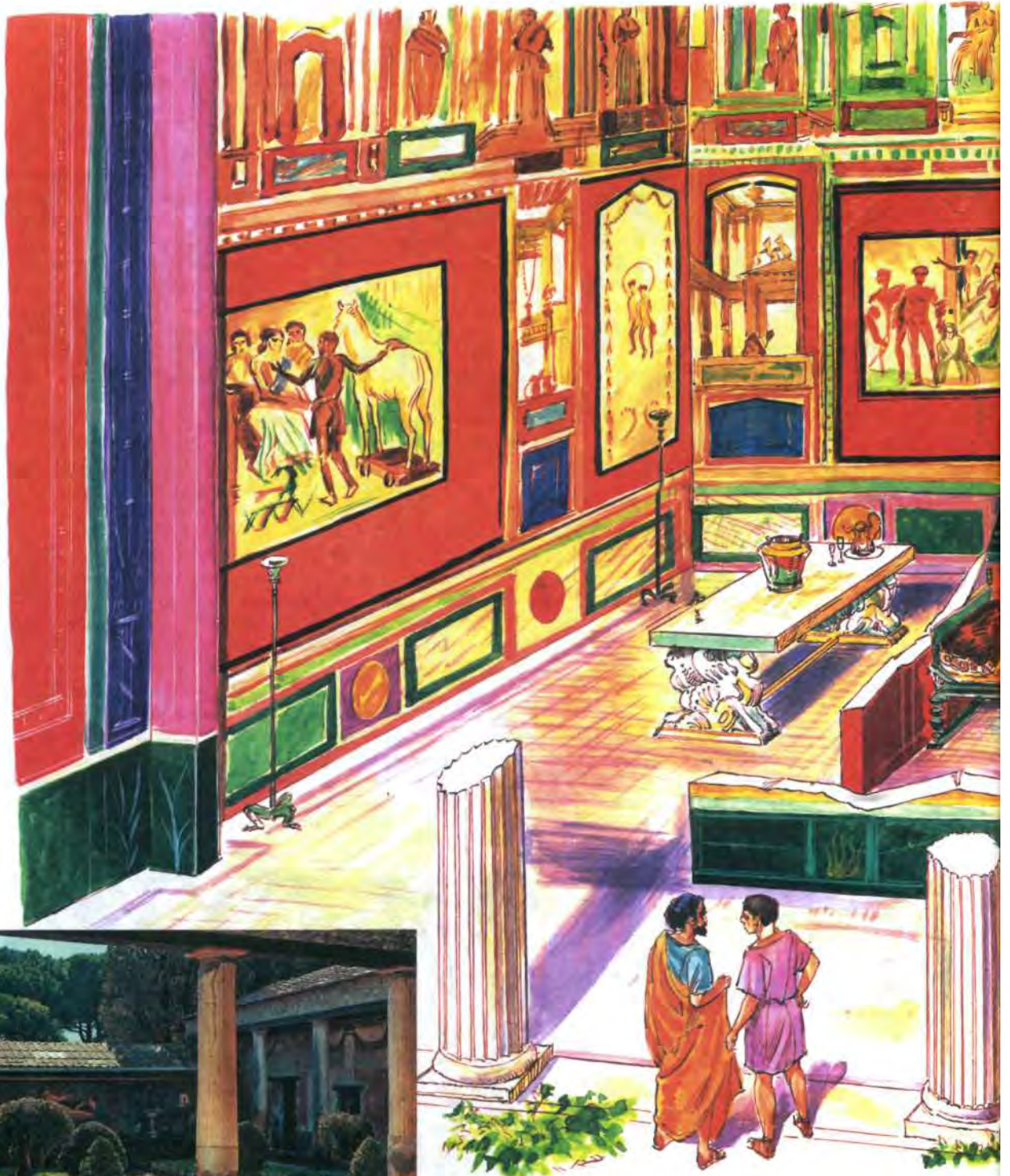

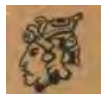

Помпейский интерьер.  
Реконструкция.

500







350

(.)

« »

( )

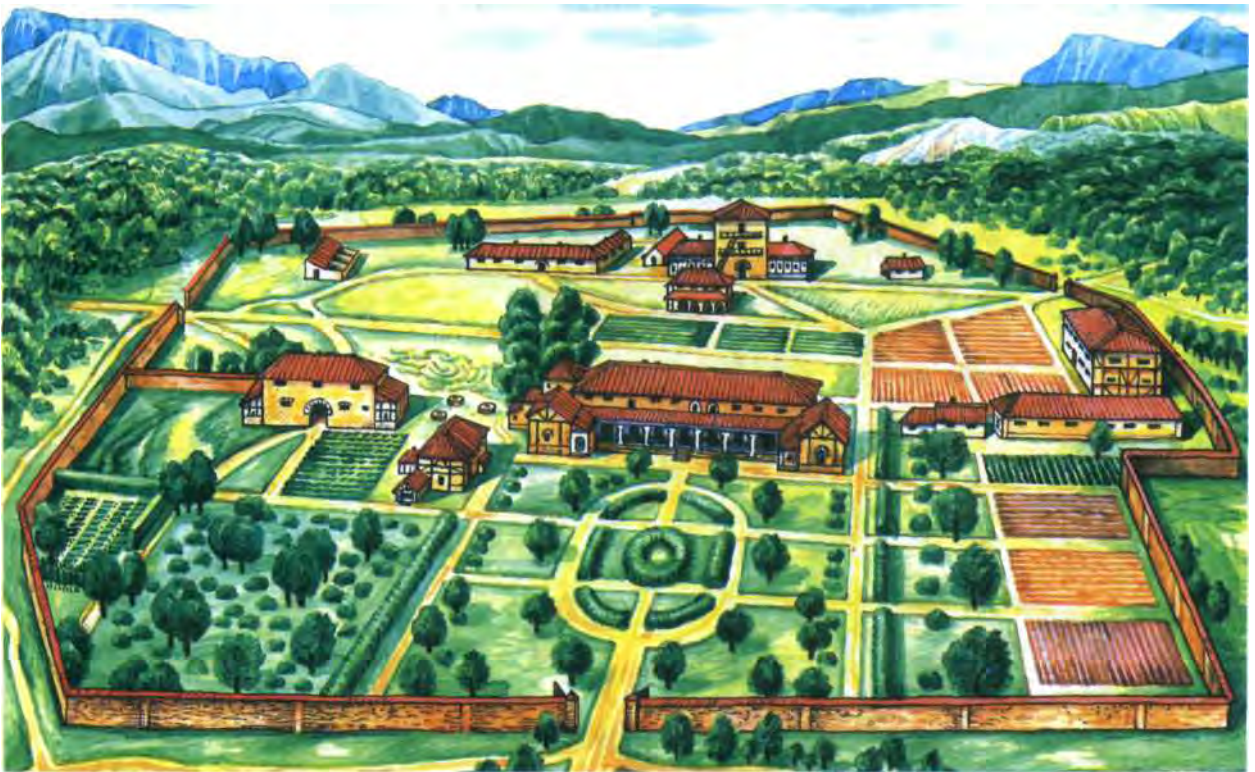





II . . . .  
5 %.

. III . .

( 77, 175).

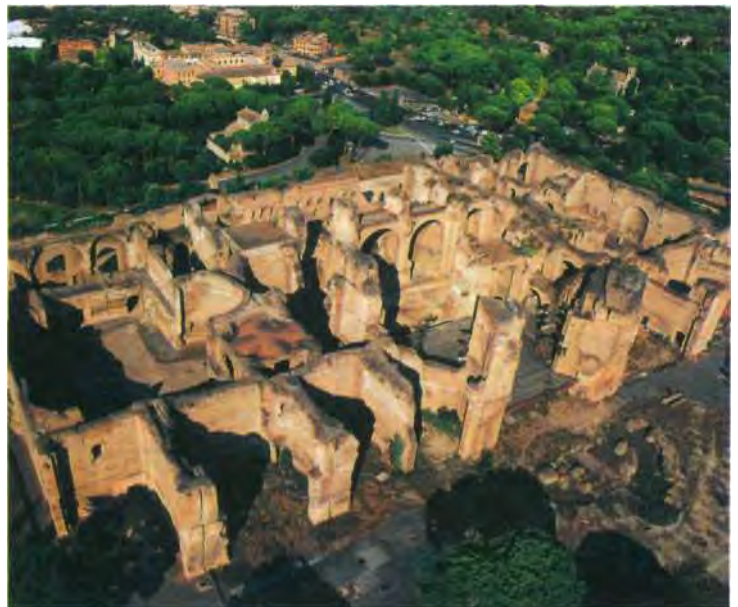





125 135

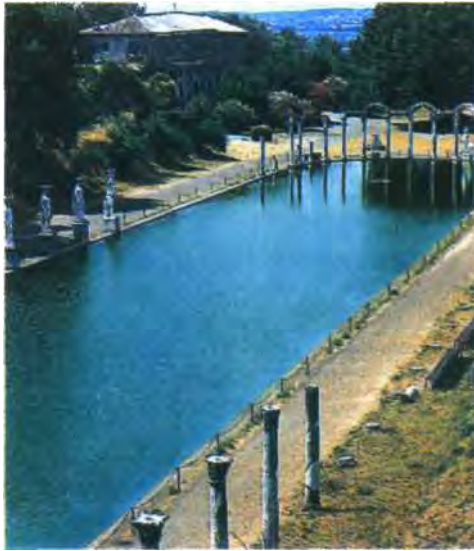

10 %

500





« »

— 12 —

312

IV

29

( )





30 . XIX .

« ».

IV I 300 ( ) —

500—478 . . .

1735 1736 .





IV . . . ( V . . . ),

—

( , ) II ( , )

« » ( « » ),



VIII—VI . . .

425 ( . . . ) 490 480 — »

», « » « »

( 45 — 127 . . . ),



I (498—454

),

«

»).

II (359—336

.)

IV II

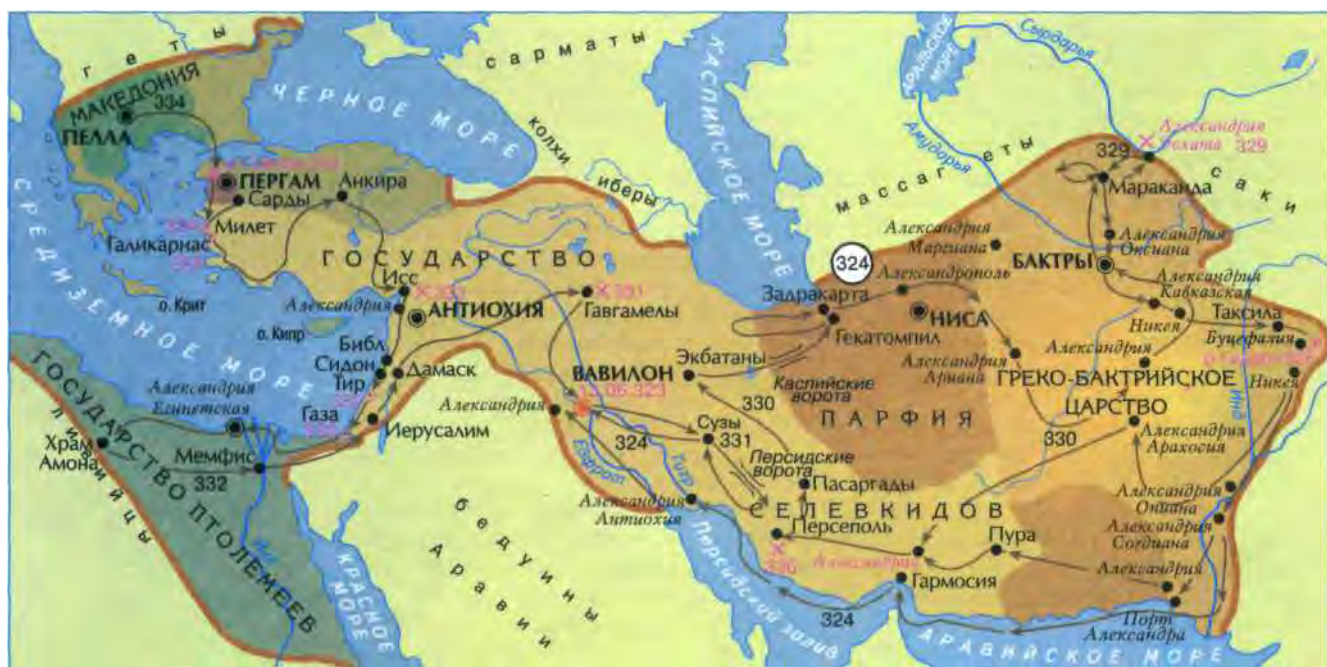

<p><b>МАКЕДОНИЯ</b> Государства</p> <ul style="list-style-type: none"> <li>иберы Народы и племена</li> <li>324 Границы державы Александра Македонского к 324 г. до н. э.</li> <li><b>ВАВИЛОН</b> Столица державы Александра Македонского</li> <li><b>АНТИОХИЯ</b> Столицы эллинистических государств</li> <li>Александрия Города, основанные Александром Македонским</li> <li>Сидон Прочие города</li> </ul>	<p>Государства, на которые распалась держава Александра Македонского</p> <ul style="list-style-type: none"> <li>Македония Антигонидов</li> <li>Государство Птолемеев</li> <li>Государство Селевкидов</li> <li>Небольшие эллинистические государства Греции, Черноморского побережья и Малой Азии</li> <li>Неэллинистические государства в пределах державы Александра Македонского</li> <li>Пергамское царство</li> <li>Греко-Бактрийское царство</li> </ul>	<p><b>X 333</b> Важнейшие сражения и их даты</p> <p><b>o 332</b> Важнейшие осады городов и их даты</p> <p><b>15.06.323</b> Смерть Александра Македонского в Вавилоне 13 июня 323 г. до н. э.</p> <p><b>334</b> Восточный поход Александра Македонского 334—324 гг. до н. э.</p> <p>Горные проходы</p>
--	--	---



338 . . .

II

—20

334 . . .

334 . . .

( 334 . . . )

( ),

( )

(

),

318 . . .

III  
(336—  
. . .).



333 . . .

III



XVII





«3»

IV

III 50

III.

III

(336 318 . . .).

10

III

331

, 1







« »

III,

330



III,



120

( ),  
( 327 . . . )



327 . . .

IV . . .

( )

XVI .

1565 .





XIII .



( ) .

. 1513 .



( , )

— XIV

( ) .

310 305



70 (II ),







70 . III . . . .

55

III . . . . III . . . .





20



( )

« »

1878



180





(279 . . . .),



. 1560 .



VI, (64 . . . . .)

VI (121—63 . . . . .)

89 . . . . .

xx . . . . .

II . . . . .

I 141 . . . . .

I . . . . .

69 . . . . .

II . . . . .

83— . . . . .

« . . . . .

60 . I . . . . .

I . . . . .







(III . . . .)

( ) — ( ) .



(III—II . . . .),  
(II . . . .) (II . . . .),  
(III—II . . . .),



120

(III  
35 . . .),





1625 .

( 276—194 . . ),

252 000 ( ' 39 700 ),  
40 075,7 .

« » 17 (II . . . ).



▶

IV

(III



I

XV





( )



( , )

II

III

» — «  
II—I

IV







I



!



III

II

III

« » —

11 ( 221 210 )





III . . . .

I  
V— IV . . . .

486 . . . .

( ) ,

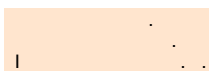



VII 2,5 XIII . . . ,  
XIX „ II . . . ,  
316 . . . ,  
III . . . ,  
247 . . . ,  
« » ,  
300 ( 120 ) . ,  
40 ( 200 ) . ,

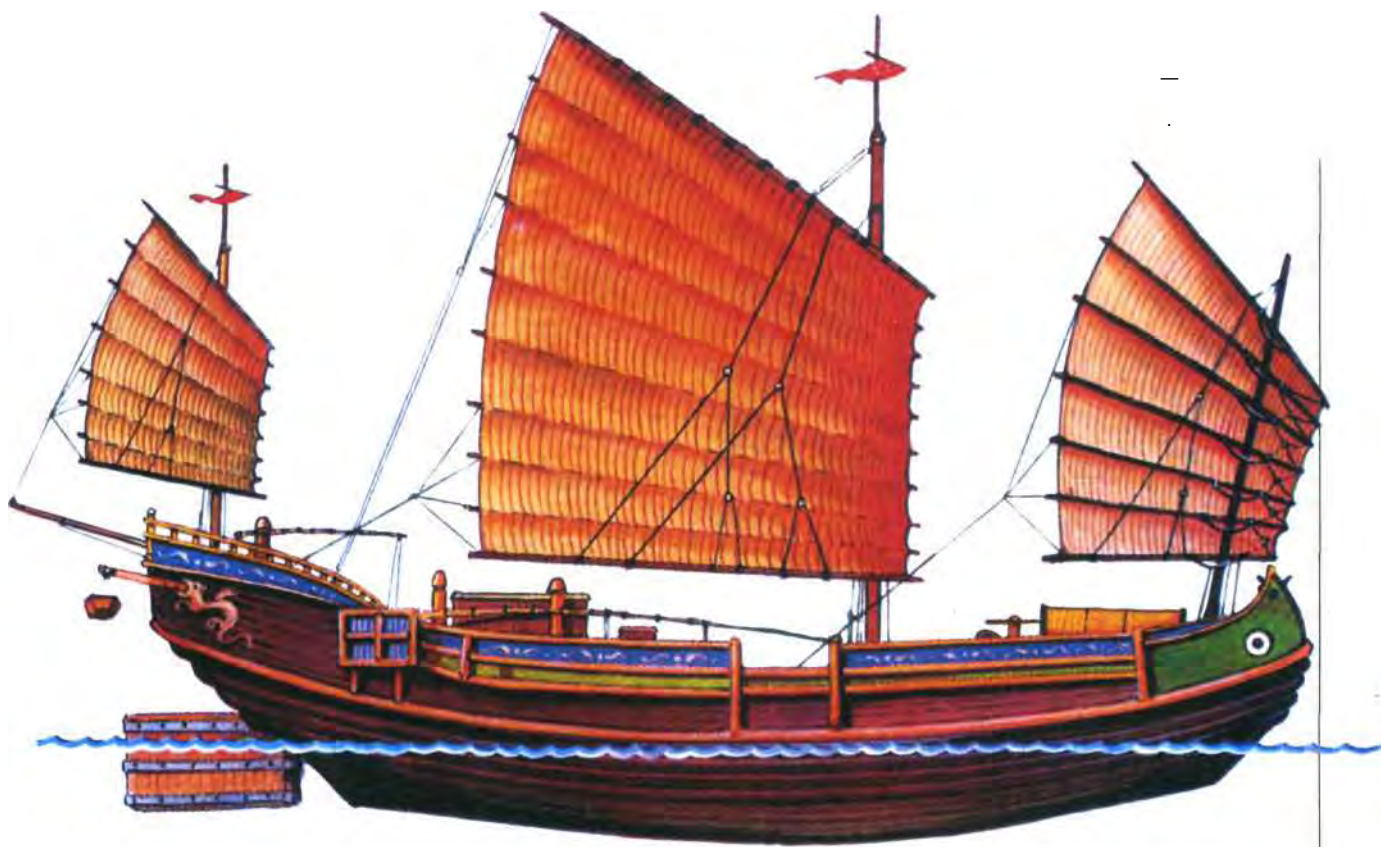



III  
 « » (« »)  
 3 10 467 3609 « »  
 (« »)





( ) ,



1





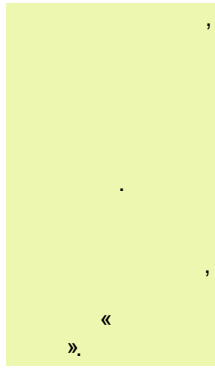

VI—V

551—479



VI—V

(«

»).





( ),

IV—III . . .

IV . . . (III . . .).





My

(361—338 . . .)

IV . . .



( ) .

1/10





IV . . . .

2

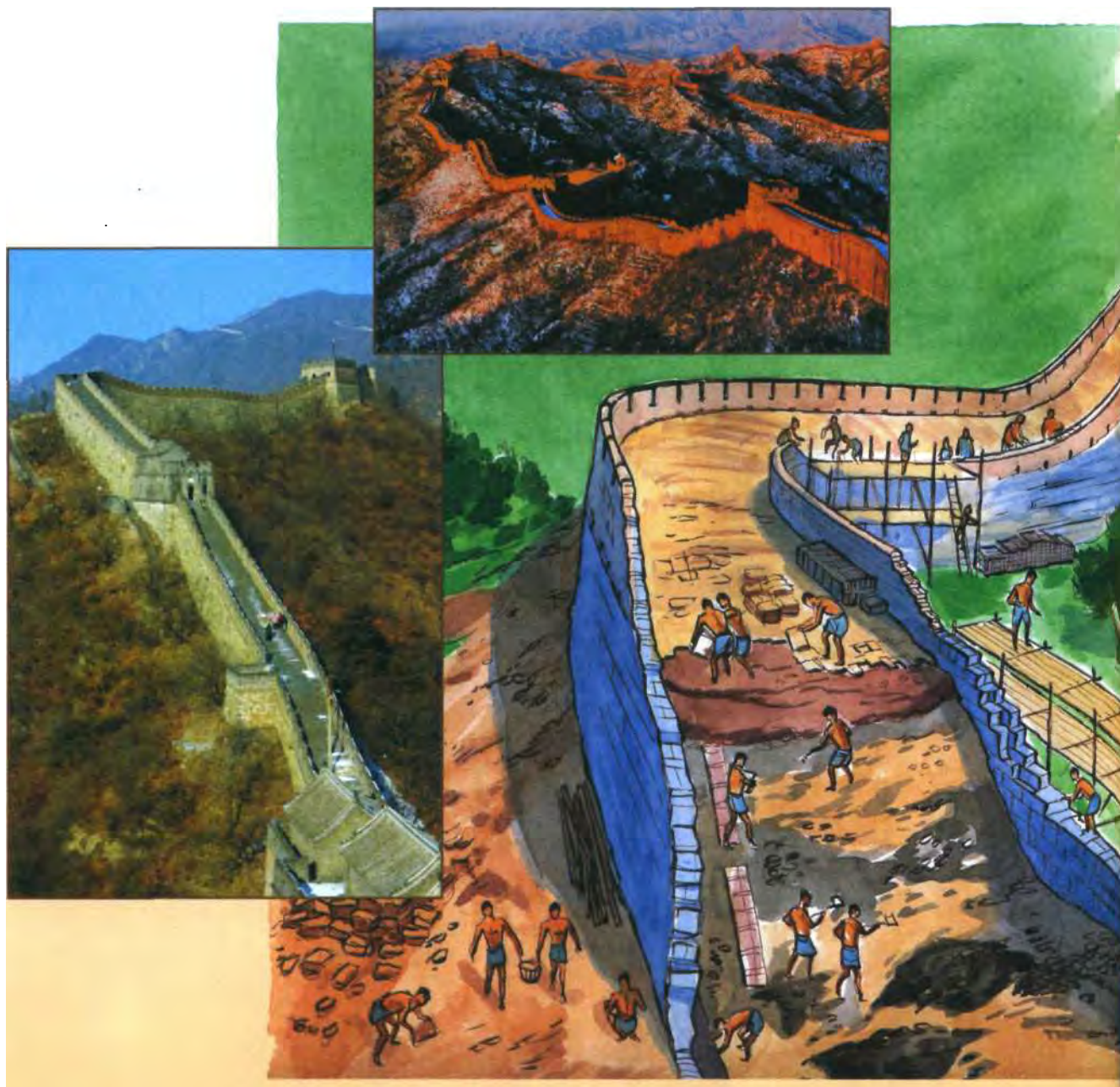



4

60—100  
10

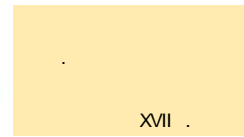
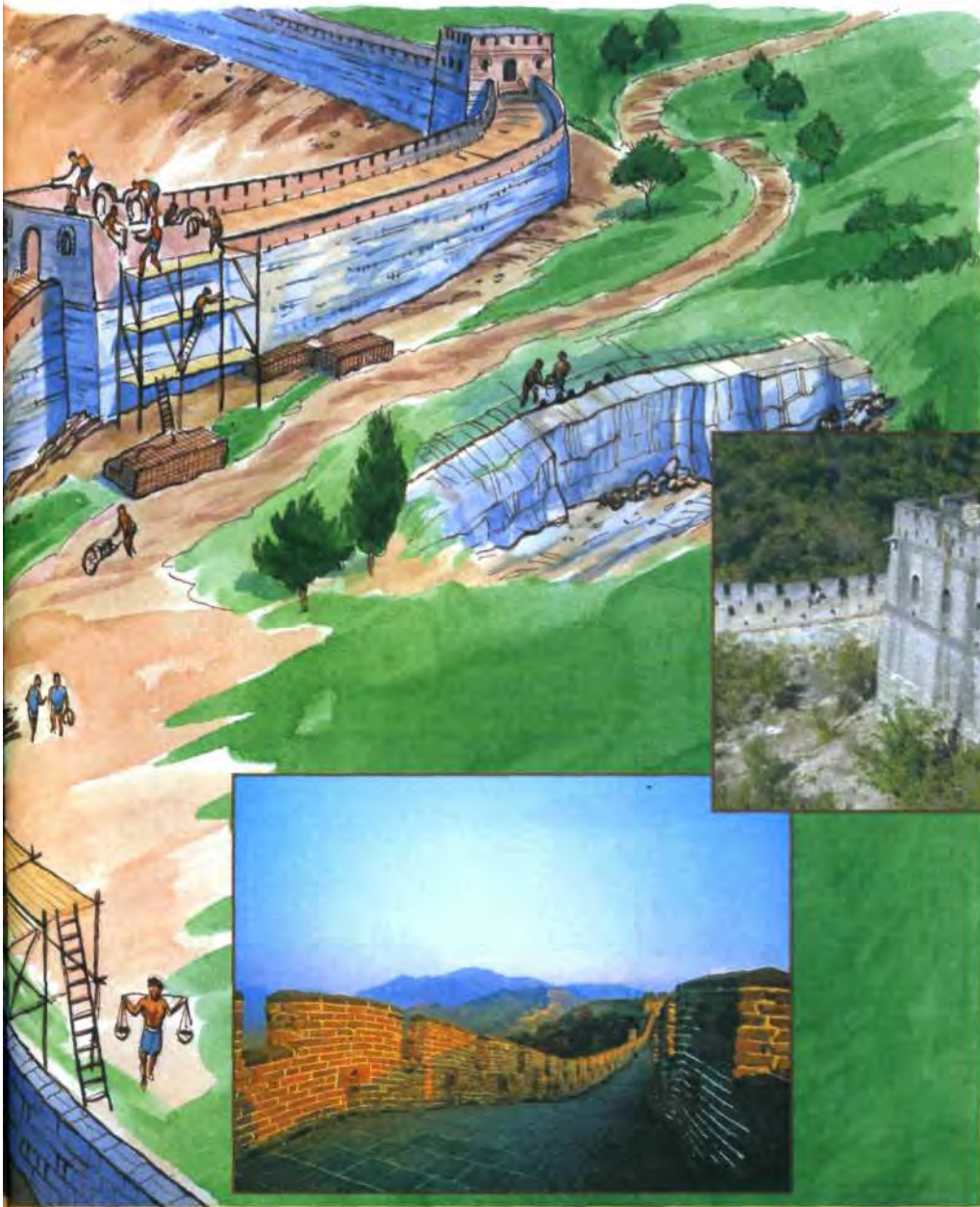

XVII



221

15

50

30

18



« , — »

(246—221 . . .).

37

700

2,5

560

528

166 (

56 .

(246—221 . . .).

: 230 . . . —

228 . . . —

222 . . .

225 . . .

34

100

— 221 . . . —

( . . . ).

100





«  
».



«

».

«

»

210 60

8

4,9

11

6



1,75

1,85

200 210

36

(  
)

+1000 °





. . 120 . . 2 20 .

. XVII .



), — (

10

700



70

II — I . . .

(«

« »).

» »

« ».

20

— 30

II . . .

210 . . .







« , »  
 , ,  
 « , ,  
 ».  
 ?  
 « , — , — . — . . )  
 , ,  
 .  
 ( . — . . )  
 ,  
 .  
 ».

700

1/8  
 , 60 %  
 .





312



Шёлковые туфли со шнуровкой.

Внутренний деревянный гроб.

Погребальный стяг госпожи Дай. Роспись по шёлку. II в. до н. э.



Реконструкция гробницы.



Сосуд из гробницы госпожи Дай. Эпоха Хань.





— ( — I ( . . )  
 « VI »). (III . . .),  
 5 480 . . .  
 ( . « »),  
 ( — ). « »:  
 { . « ») — ;  
 « — »). 29 ( . . . )  
 « » ( . . . « »)  
 — « » ( . . . )  
 « » — ( . . . « »)  
 ( « » « » » . . . )  
 ) (

XI—XII





»  
«  
VI . . . XIII . III . X  
VII . . . X  
XIII . . .

( )

45







III

(393—365 . . .).

( 367 . . .).

III—I



« » ( . « »)

. , ( , ) , (

10 « .) » ,

« » , ( .

« — » . ( .

(273—232 . . .) (V—II .

, ( , ) , —

( . « — »),









, 200) 100 (



( ) « ») — { . «

VII—XIII

0,5 % ( 4 ) .



60 . XX . XIV.

III—X



« »



XVI

III

2400 1750

168  
106

50

20

50

100

70

XVIII

25

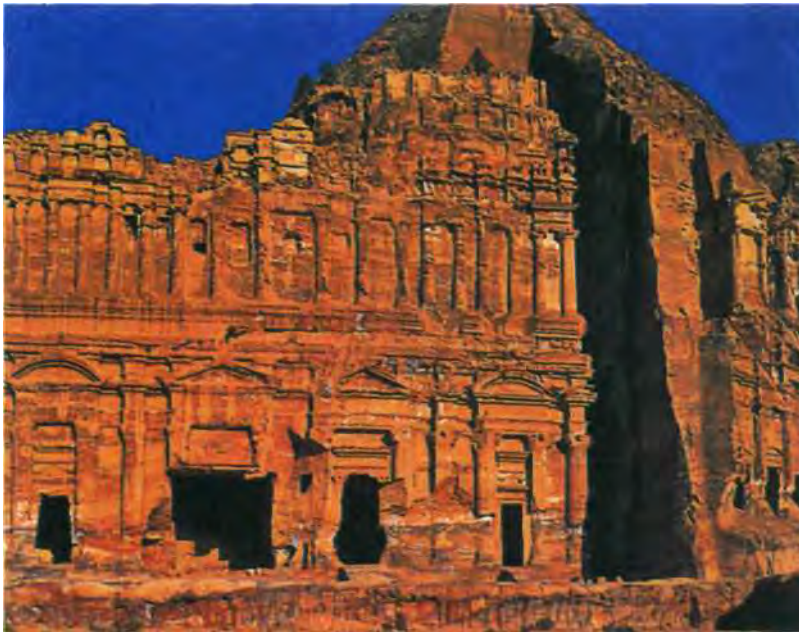



ФИНИКИЯ	Исторические области
ИУДЕЯ	Государства
	Израильско-иудейское царство в X в. до н. э.
● ТИР	Столицы государств
● Библ	Прочие города
---	Торговые пути
---	Морские пути
	Основные районы земледелия
	Кедровые леса
Полезные ископаемые:	
▲ железо	■ медь □ базальт

45

II

1

17



III

20



1950



« »

200 ,

XVI .

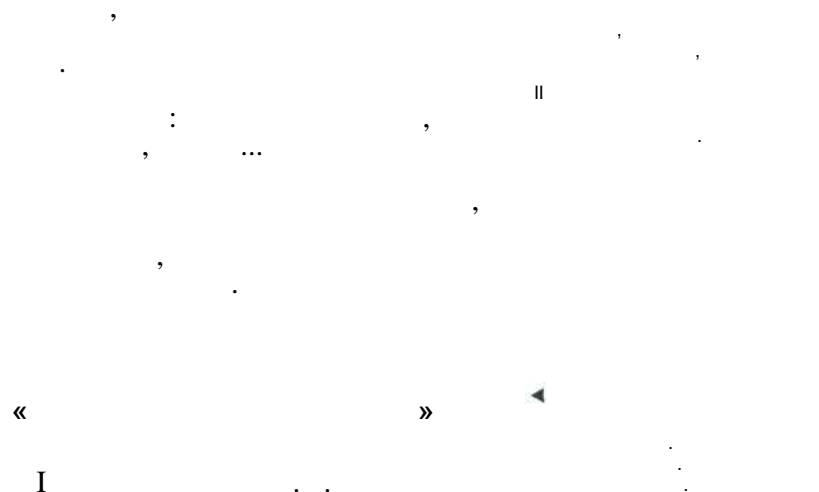
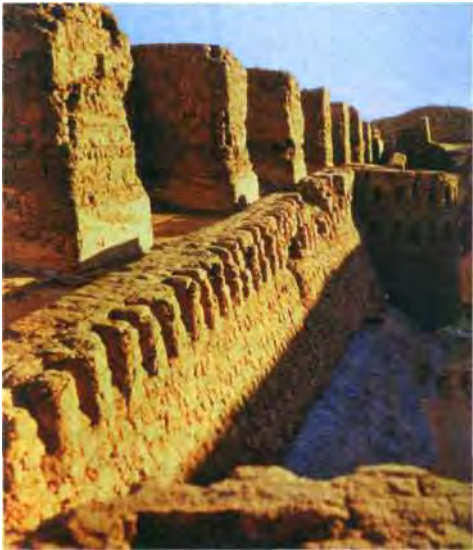

II — I



I

100

600

VI

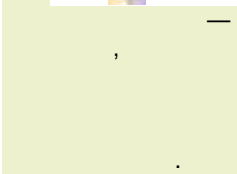

« »





« »

VI



30

IV—III

(138—126 . . . .),

I . . . .—II . . . .

II—III



I . . . . II . . . .





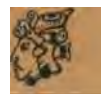

« »

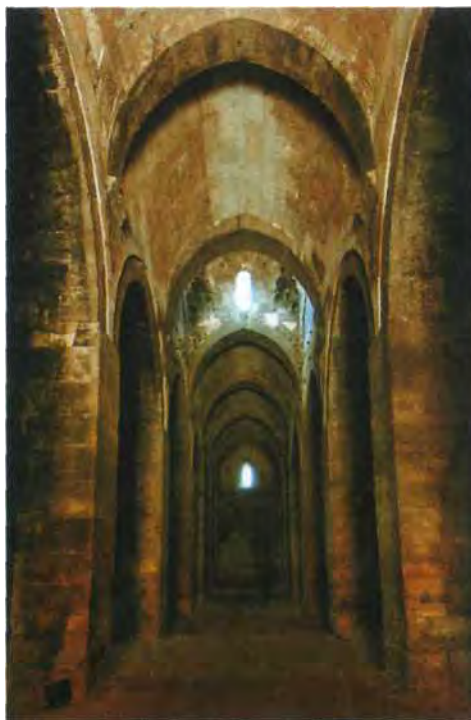

1229



1229

(6,8—7,6 )

17—18

1240





IV

I

I





« »

(78—123 .)

IV—III

I

« »

« »

30

VI .

25 30 40 40

VIII .

840 .

VIII .

XI—XII .



(40 . . . —  
4 . . .).

, VII .

, X .

V .,

IV—

III .

( 431 .).

484 .





1532 .

XVI . —



— « »

« »

XIX . — .

« »

» «



X .



15

), ( 30

60 . XX .

« . XV .

XII

VIII—III

7500

VI









X XIV

20

800

150—200

VIII II





. 200 600 .



«

»

(

)

. I-VI .

),



(

).

. IV .





40 . XX . ,

100 20 15 .

( ) ,

30 65 .

95 40 .

—V .





?

( ), V-III

40 , 60 %

20

240

2







62

— 42



VII

V



35—40







. 1770 .



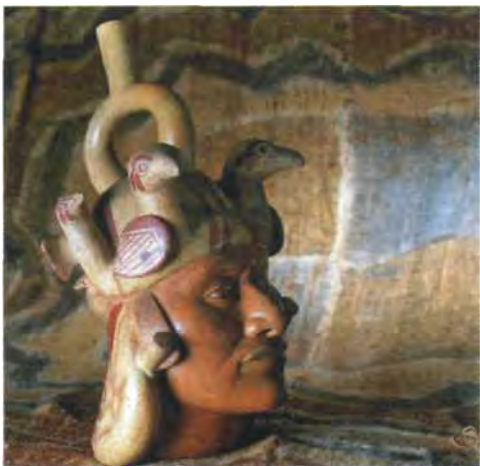
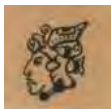

III . . . . XI . . . . VI-IX . . . .

3 . . . . 20 . . . . 7 . . . .

(130 135 ) ,



3 . . . . « . . . » 15 . . . . 200 . . . . 100 . . . .

VII . . . .

80 40

7 . . . .





— 15 —

» (

—

«

).

».

«

».

«

»

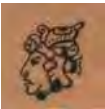

300 , 600 900 „



X .

— 1100 .

(1100—1400 .)

( .).

20  
100

15 36

1100 .

12

« ».

10

» —

700 .



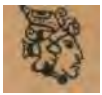

« »  
 « »  
 6

35



IV X



XIX

80

XX



489  
300

1,2 : 100

1 , 70

( ) —

1460

« ».

XV

1438 . —



« ».

1470

1200 . X.

2,5

( ) ,





7 — 14

1911 . X

( )



(« »).

1986 .,



),

. 1500 .

20 . .

. V .

7 ,

1 .







« »

40

75

« »



».

1463  
(1493—1525 )



« »

« »

« —

1438 1471

«

»

20

1572



1532

V





ЕВРОПА И РУСЬ:  
ВОСХОЖДЕНИЕ  
В ЗЕНИТ



⋮

100



500



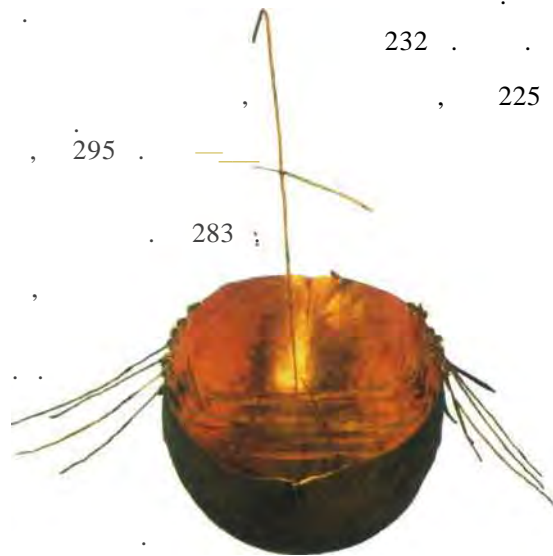

,  
 . 298 . . .  
 . 281 . . .  
 , 20  
 ( ),  
 . . . . .  
 , 279 .  
 . . . . .  
 ,  
 . . . . .  
 . 278 . . .  
 I  
 270 . . . . .  
 12  
 240—230 . . . . .  
 . . . . .  
 III II . . . . .  
 ,  
 . . . . .  
 232 . . . . .  
 , 225 . . . . .  
 , 295 . . . . .  
 283 ;  
 . . . . .  
 . 218 . . . . .  
 ,  
 ,



, ,  
 , 212 . , 118 .  
 . . . . .  
 II . . . . .  
 ,  
 . 196 . . . . .  
 , 192 . . . . . — , 113 . . . . .  
 ) ( . . . . .  
 ( ( , , ,  
 — ). 190 . . . . . IV . . . . .  
 , (82 . . . . .) 101 . . . . . ,  
 . 181 . . . . .  
 , 85 . . . . .  
 146 . . . . . , 60 .  
 133 . ( . . . . . ) , . . . . .  
 , 121 . . . . . — , ; , ;







300 . . .

58 . . .

59 . . .

, 16 . . .

55 54 . . . 43 . . .

80

I .

« »

(54 .

52 . . .

« »

51 .

35 9 .

25 . . .

16 .

« »

400 . . .



(La ),

1854 .



100

( VI — V ) .

« » .

« »





IV (280—260 . . . .).

«  
»;  
( «



1,  
II . . . .



I . . .

1890 .

II . . .),  
( . ) .

2,

( . ) .

D,

I .

V .

),



. X .



44 . . .

VII—IX . . .



explici hieronim  
 iua paxefatio eius  
 monica  
**P**URES  
 fuisse qui euai  
 teta scribserunt  
 Lucas euangelista  
 testatur dicens  
 quoniam quidem  
 multa conuata sunt  
 oratione uanitate  
 rerum quae in uobis  
 complete sunt sicut  
 tradiderunt uobis

« »



VI

« » —

XI





VII





100

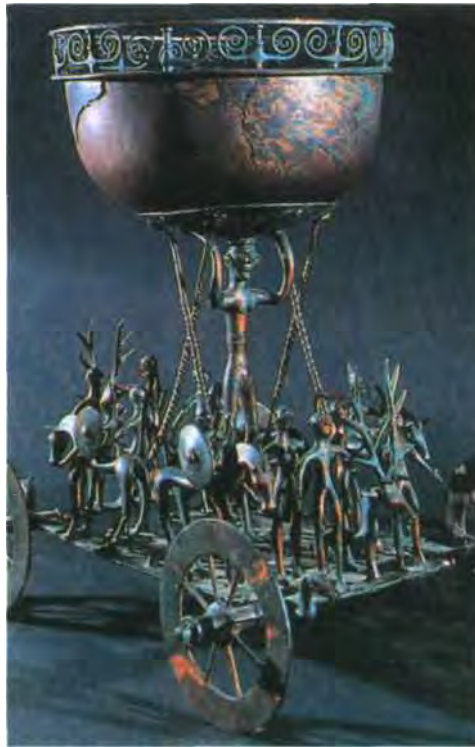

III II

240 220

« »

» —

2

1,7





100

( « »),

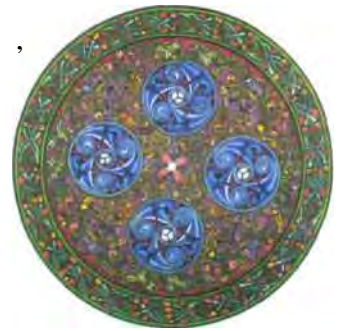

( )

II . . .

(mums gallicus).

» « ».







IV .

I .

« » ,

1911 .





<<

>>



1400



100



1904



VII—VIII

I . . . «



XVII .

XX .

VIII —

VII . . . .



« ».

« » — « ».

« »

« »

XX .

— : « ! , !. ».

— ! ,

( « ».

), (

?



VIII . . . .



«  
»  
V  
»  
«  
»

?

VI







IV . . . . .

« . . . . . »:

« . . . . . ».

VII . . . . .



VII VI . . . . .



VIII—VII . . . . .

5 . . . . .

« . . . . . »

— « . . . . . ».

»

«

VIII . . . . .



. «



», —



VII—VI





VII—VI





VIII III



IV





IV . . . . .



V-IV . . . . .



IV . . . . .





1991

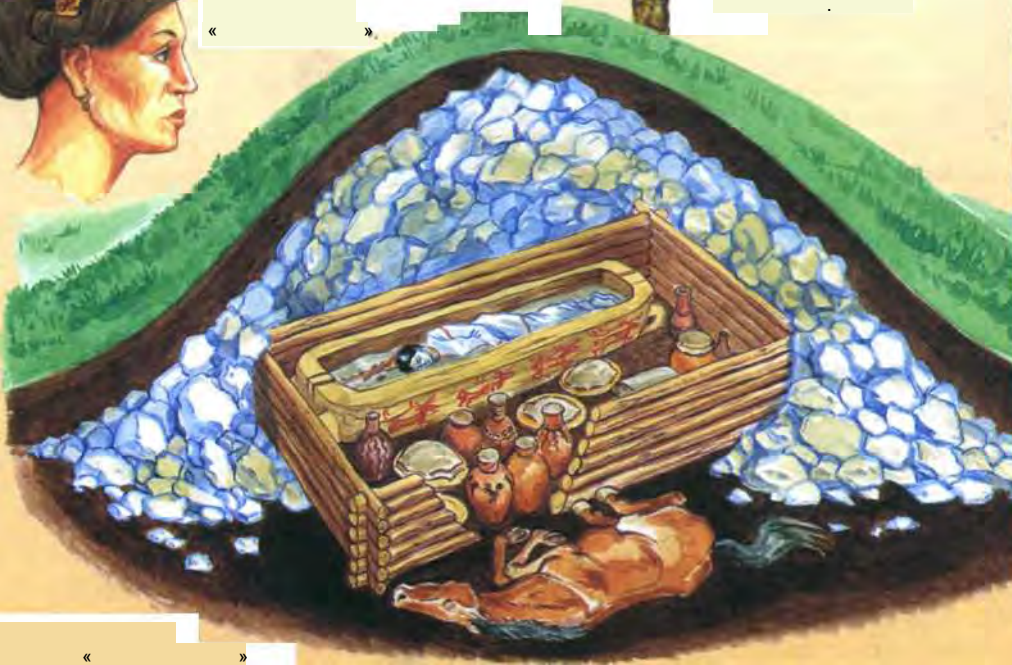



( )

IV .

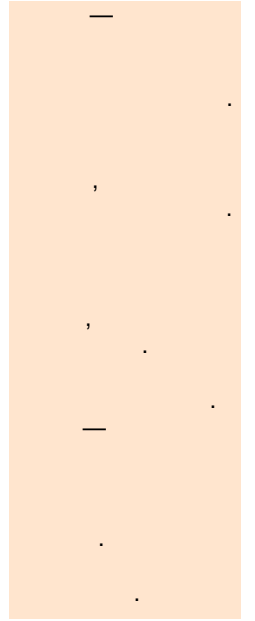

« »

« »

V .





IX VII

».



IV



( )).

( ), ( )

«

».

VI—V



IV



VII III . . .

130—140

339 II, 20

VII . . .

VII . . .







IV—

III . . .

10

5

35 !

VII . . .

III . . .

?

( . . . »).

«

III . . .

III—IV . . .

?

« . . . »

III . . .

« . . . »



. IV . . .



VIII—VII

1971

15

13

».

«



V

VI—

III

V—

—



50  
40

— 165

17—18



( )

26



3

2—

VI—V

V—IV

V—IV



330—327

« ».

VIII

800

( ),





IV—V



VI

VI—VII

XI



(  
«barbaroi») —

VIII—X

( — ),

?

—

, — VI

VI

( . . )





V ( ) VI

V ( )

II

XIX



IV

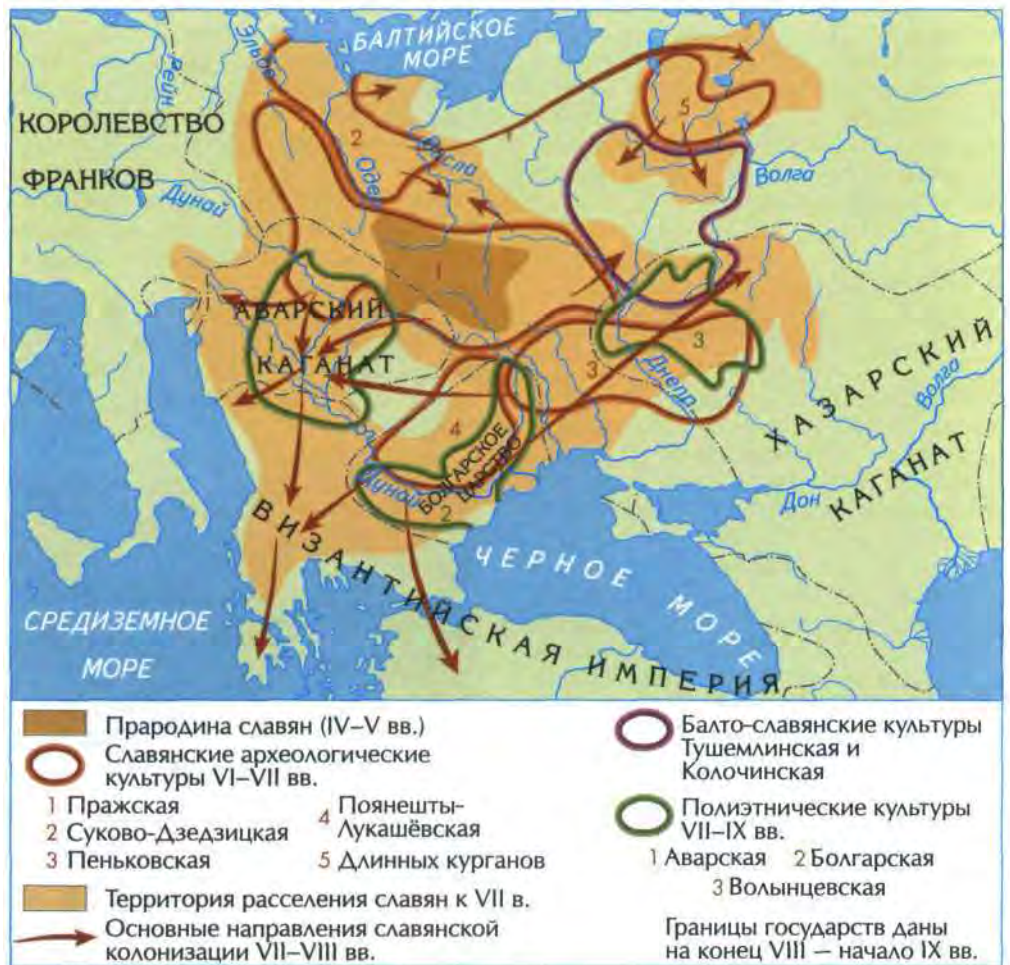









VI—VII . ( ).

IV . « »



V .

VI .

VI—VII .

III—VII

XVIII .

« » . XVI—

« »

III .

« »—

),

(



( ) .  
 VI .  
 « » .  
 « » .  
 VII .  
 « » .  
 ( ) .  
 ( ) ,  
 VIII — IX .  
 X  
 (1858—1931) .  
 1927 .  
 (VI .)  
 « » .  
 III  
 « » .  
 « » .  
 VI .



44

VI

XII

( ),

VI—VIII

(

)

(« )

3—4

VII





VII—VIII  
VI . —

(« ) »

— 12 20. 10 . :

—« »

« »

VI .

XI .

VII . VI —







« », « »—  
pagani, . . « ».

— « ».  
« »,  
« »

— « »,

( , ).

V—VIII



2000



( ) VI .



VI .

.X .

( ) VII .

( ), XII .

« »  
« »  
« »  
« »,  
« ».  
« » —  
« », « ».

VII .

VI—

VII—X .

VI—VII .





VIII .

VI

( . ) .

XII .

V .

VIII .

1901 .



XI .

VI X .  
VIII .

?

VI .

470 .

630 .

1

VIII .

( 680 . ) .



1 ' ?

— 100 — 10

2 ,



VIII .

1909 .

VI .

VI—VII .



VII .

VI —

VIII .

.VI .

(9 10 )

« »

« »



VIII .

, IX .—

VIII .

VIII .



VI .

VI .

80

VI .

VII .

«

» —

« »  
« » —

VI—VII .

VII .

»:

VI .

«

(

«

)

VI .

VI .

VII .

VI .

VII .

«

» —

VIII .





1905 .

750 . ( )  
760 .

IX .

« ».

IX—X .

IX .

\* \* \*

XIX .

IX—X .

VIII—X .

«

», . . .

IX

VIII .

VIII—X .

VIII .

( ) .

X .

VIII—



I.  
VI.

XIV.

( )

V.

IV.

V.

VI.

IX.

1453

« »



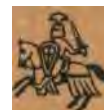

VI











550



( )

XV





20 %

X

( )

VII

V VII

766

( 500 2 )

150

100

» — «

VII

673 718





VI . I,

. VI .

V—VI ,

, 301 ..

337 .

IV .

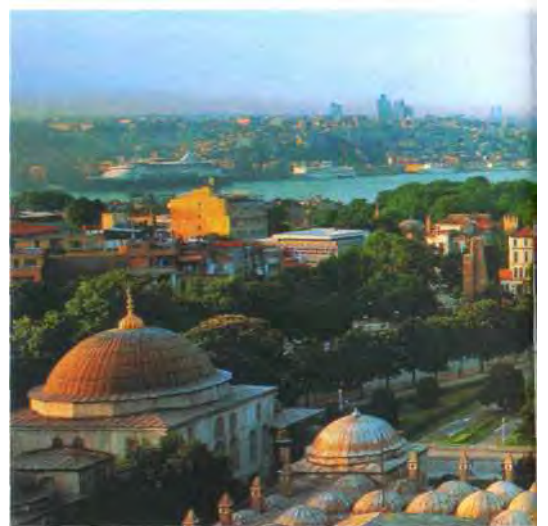



VIII

VIII —



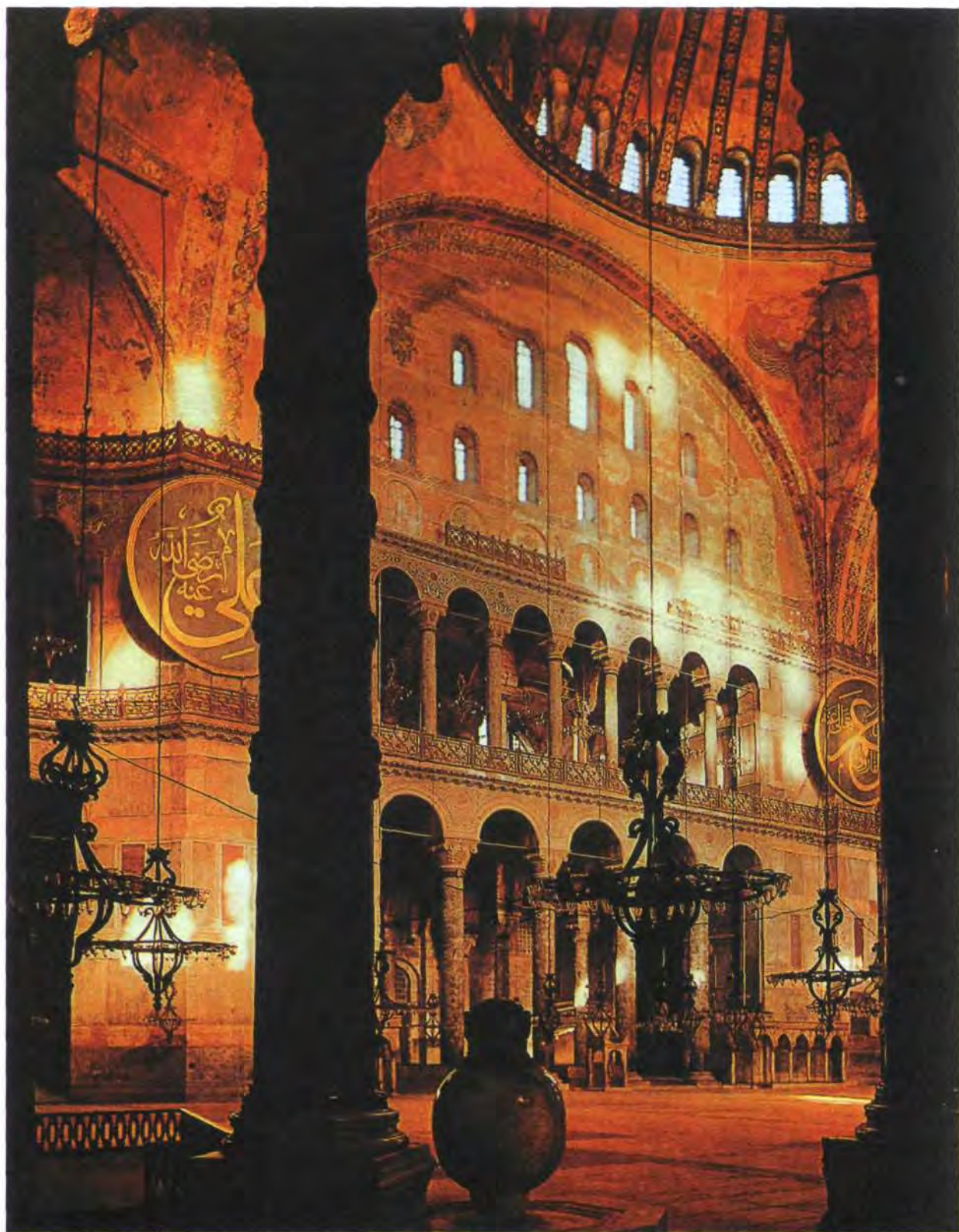



IX .

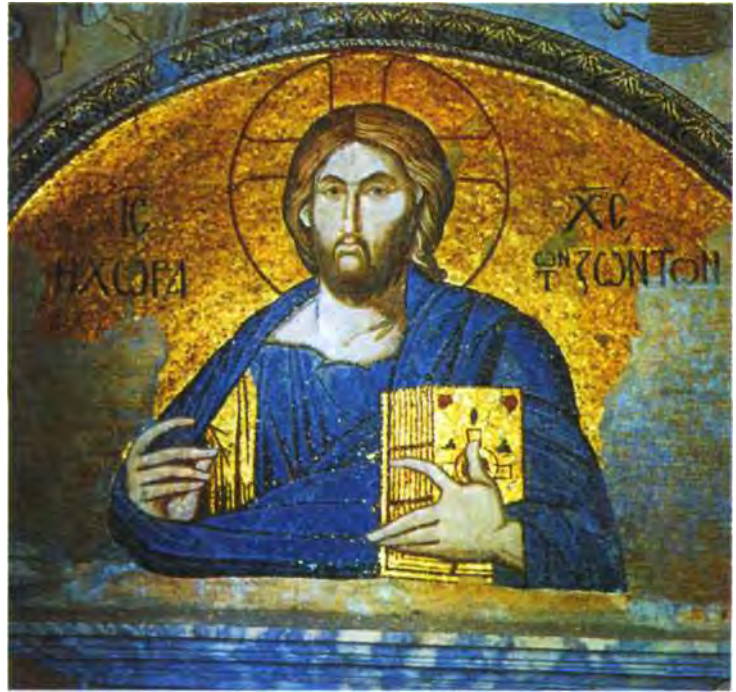

VI .

XII—XIV .

VII—VIII .

« » .

16 ,

125 .

( ,

4



VII  
375

330



( ). XI

X

« » . «  
...»

626

860

717

XI

1204

1453

1924

( « »).

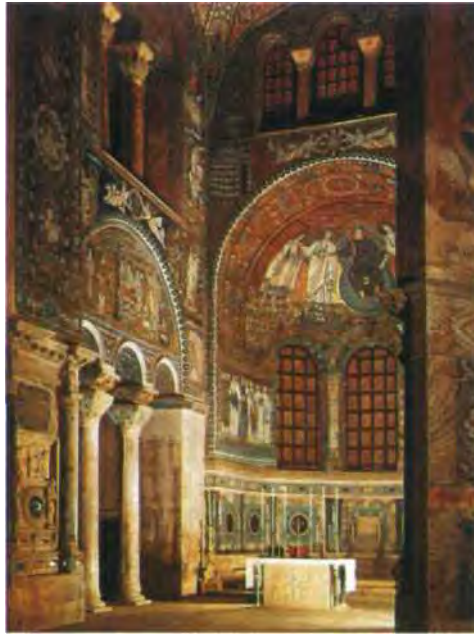

VI

XI

(  
)

(  
).





XIV



(50—60 )

( )

IX

XIII



VI



800

VI



( ) ,

VI—VIII

—

XI—XII

5—

10

600 601





X—II

X—XIII

( )

XIV

VI





XII

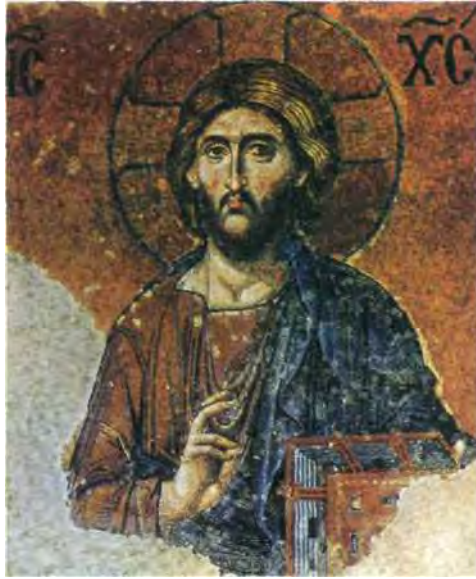

« » —

IX—XI

« »,

XI

1097

X—XII



XII

1204 „

VI



(  
). 1262 .

1453 .

x .

XI

1460 1461 .



XIV .



. XII .

XI .

VII .

IV .

(  
XII).



( ) .

. IX .





XI—XII

XV

XIV—



1453

, IX ,

XI

«

IV

»

1547

«  
988

»



. XI





XI—XII

V XV



( « » )

V

( I « » )

V

376

1200



( V )

( ) —



400

410



VIII





V-M



VB.

VII

V



300



180

xv

: «Childerici Regis».

I ( 481 ).

300



( ), 200 IV .

453



I.V .

1653

V .

V



VII III

526

( )

(

)



1880

900

6

12

1903

526

850

VIII

IX

VIII

IX





. XIV .

), ( ,

V .,

80

372,  
29

« »

V .

V—VI .



870 .



## ОТ АНТИЧНОГО ГОРОДА К СРЕДНЕВЕКОВОМУ

С падением Римской империи городская жизнь Западной Европы пришла в глубокий упадок. Войны и разбой мешали торговым связям. Множество городов стремительно превращалось в «большие деревни», обрастающие сельскохозяйственными угодьями и живущие за счёт них. Кое-где они вовсе прекратили своё существование. Лишь некоторые античные города Италии, Испании, Галлии оставались центрами ремесла и торговли. Но их значение упало.

Германские варвары, захватившие Запад, возводят рядом с прежними городами свои крепости — бурги, укреплённые резиденции королей. В бургах проводили время вожди завоевателей со своими дружинами, а также их обслуга — рабы, наёмные ремесленники. Рядом с бургом мог располагаться большой рынок, куда свозили товары с сельской округи. После крещения германцев рядом с бургами появились монастыри, а за стенами — придворные храмы. Бурги становятся тогда столицами не только королей, но и христианских епископов. Постепенно население бургов возрастает до того, что они уже могут равняться с пришедшими в упадок античными городами. Похожий путь проделали и торговые посёлки-пристани варваров, во множестве возникавшие у основных торговых путей.

Так постепенно рождается новый город, средневековый. Некоторые из городов средневековой Европы ведут свой род от античных: Париж, Марсель, Лондон, Трир, Кёльн, разумеется, сам Рим и многие другие. Иные основывались в «тёмные века» варварского нашествия римскими беженцами, такие, как Венеция или Дубровник, защищённые от врага морскими водами. Третьи вырастали из бургов германских королей либо славянских княжеских градов, например франкская столица Ахен, чешская Прага, да и вообще большинство столичных городов Германии, Скандинавии, славянских земель.

Естественно, городская жизнь возрождалась в разных землях в разное время. С IX в. можно говорить о городах в Италии, с X в. — во Франции, в Англии, Германии, на берегах Адриатики, с XI в. — в западославянских и скандинавских землях, в Венгрии, Шотландии. Пик градостроительства в Европе пришёлся на XIII в., когда возникло несколько тысяч новых городов.

Средневековый город Запада не походил на древнеримский, наследуя кое-что от своего сельского прошлого. Город защищали несколько поясов каменных стен с зубцами. Внутренний, самый древний и тщательнее всего подновлявшийся пояс стен прикрывал собственно «град», «сите» — городскую цитадель. В ней стоял гарнизон, жили городская знать и глава местной церкви — епископ. Цитадель — прямой наследник древнего бурга или античного города — размещалась на наиболее возвышенном и укреплённом месте.

Вокруг же цитадели располагался так называемый нижний город, населёемый простыми горожанами, торговым и ремесленным людом. Здесь располагались рынки и торговые пристани. Центром в нижнем городе служило здание городского совета — ратуша. Нижний город также защищался стеной, причём необязательно она с самого начала являлась каменной — могла быть деревянной, а то и подменяться линиями валов. По мере увеличения населения нижний город расширялся, к нему пристраивались новые кварталы, а вокруг них, отмечая увеличение городской территории, строились новые укрепления. ►



XI

1

XIII

« »

: «

».



. XIV . ( ) .

V—VI

( , ) .

1000 .

∴ VII .

118

V—IX







— «

»,

30

670

VI

VI





VI—VII : «

?

»



800 .

«

XI—XII

»

XI

XI





.XIII .



: XII

VIII

VIII—XI

XII

« »,

»

IX .

IV .

« »  
(« »)

?

(

« »



1087



1150

XI—XIII



. XII .



( )—

1101 .



. XII .

XII

XIV .

VIII

29  
— 18,

(768—814 .)

232

684

XIII .

XIV .

1200

VI—

— 22,

XII

500

700.

XII .



X ..

( 100 187 )

X .. ( ),

XII

XI

XII



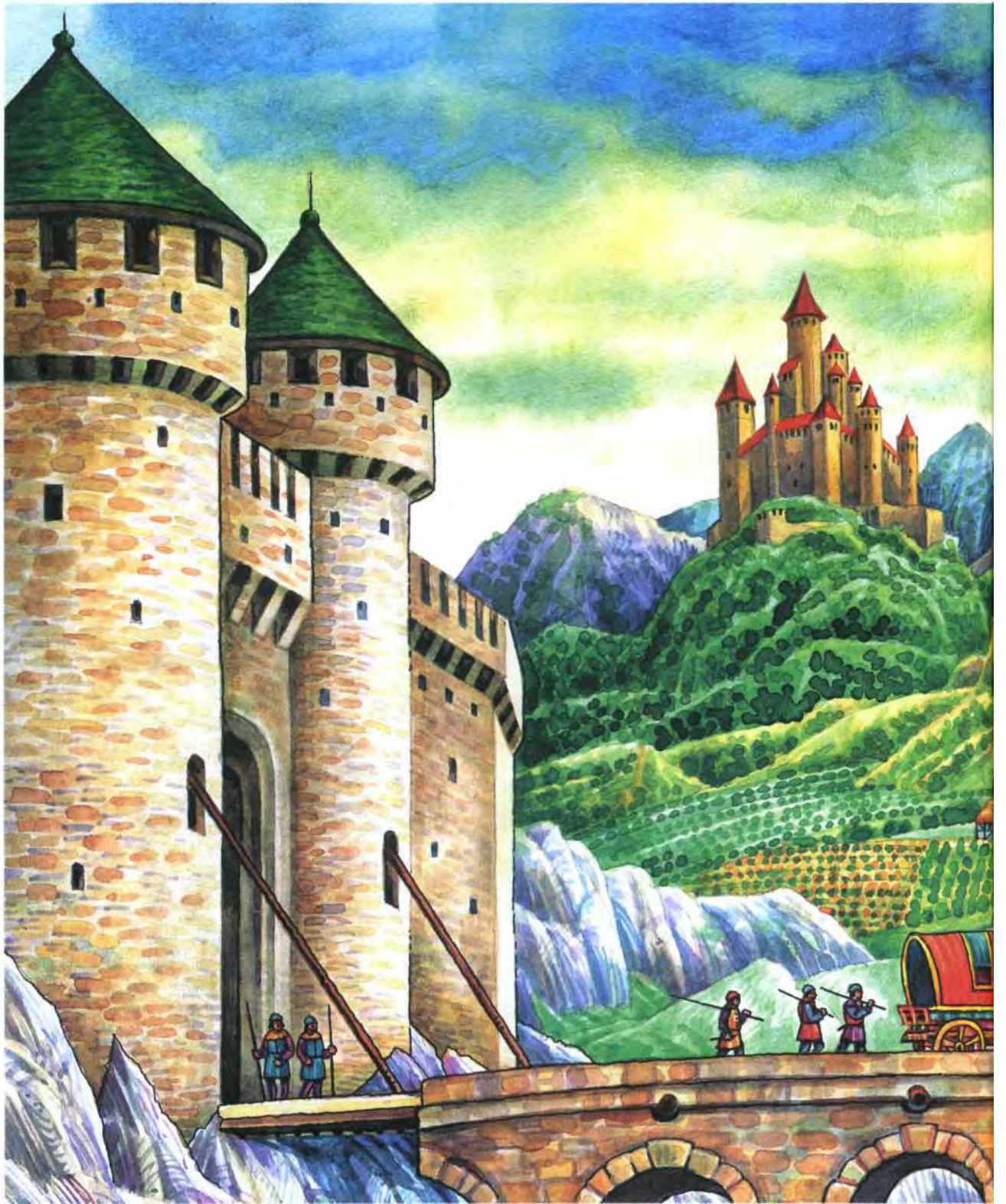

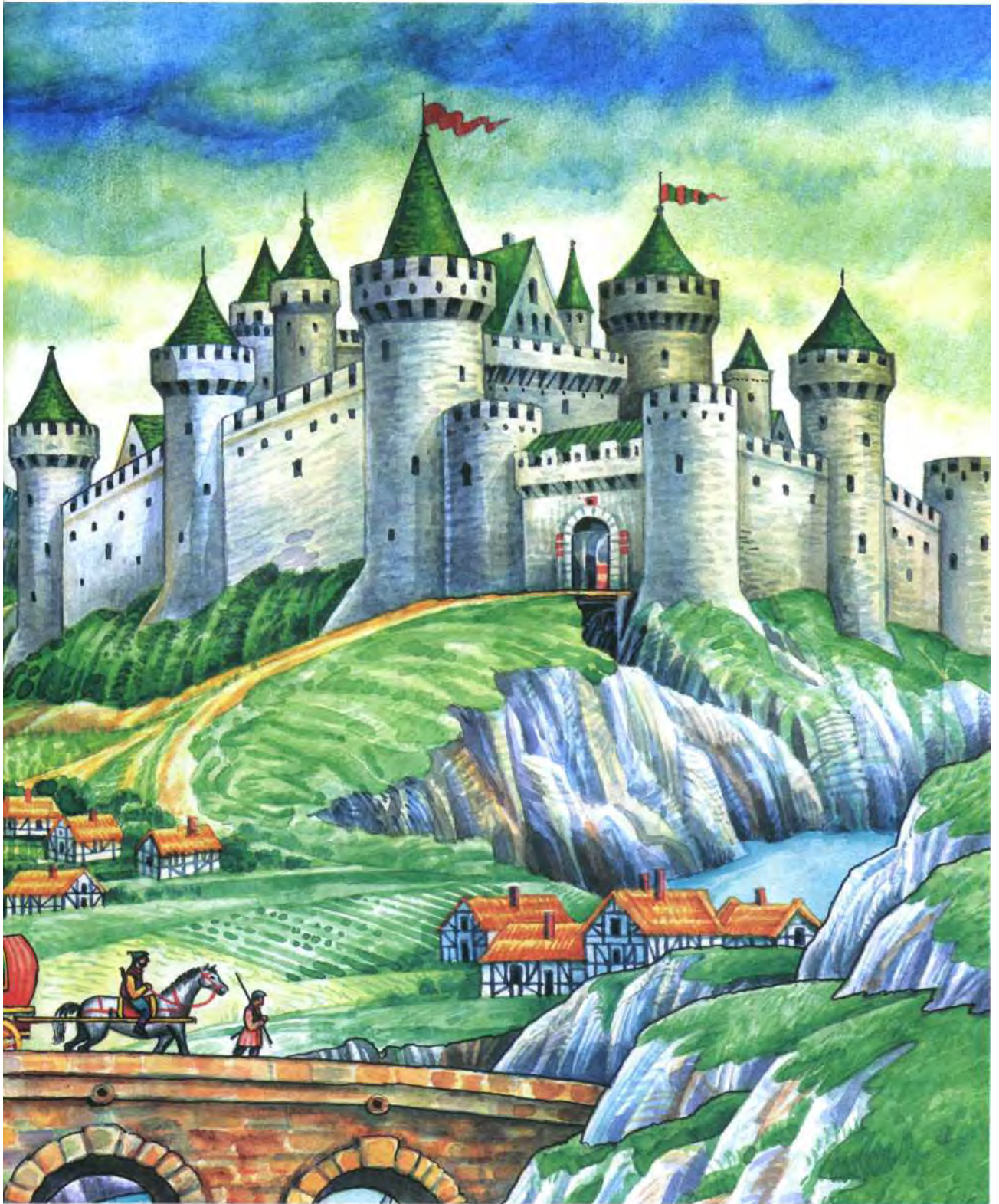





« — »

IX

X

Burg

« »

V—VIII





X

XI

XV

XVII



1180



X .  
 XII .  
 XIII . XII .  
 X .  
 XII .  
 XIII . : 1252 .

XII—XIII .,  
 VIII—IX .,  
 IX . ( ) VIII—  
 120 .

XII .

XI .  
 1000 .  
 : «  
 ...  
 ...  
 » . X .







XI

(VII—XV .)

800

XI—XII



VII

XV



IX 7



( )

(1030 .),  
(1080 .).  
XII .

XV—XVI .

( )  
4 . . . ;

( 47,5 )

XI .



XII—XIV

XI—XV



. XII—XIV .

1163 1257 .

1248 1322 .

XIX .

(1163 .),

(1194 .),

(1248 .),

(1334 .),

(1360 .),

(1401 .).

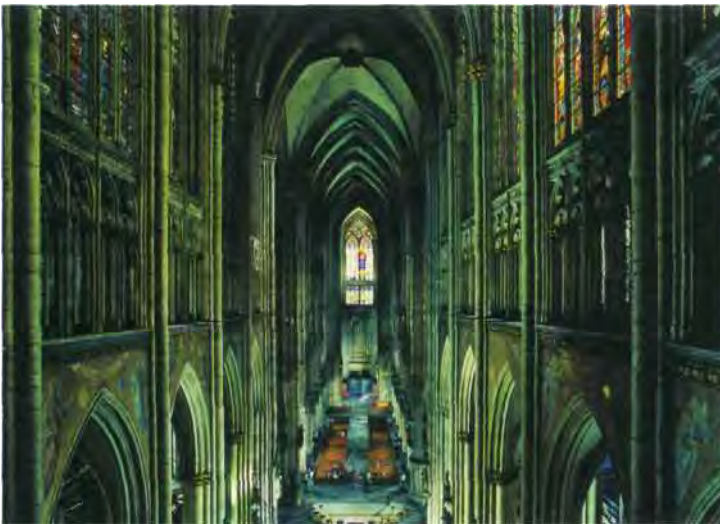

\* \* \*



. VI .

VI .







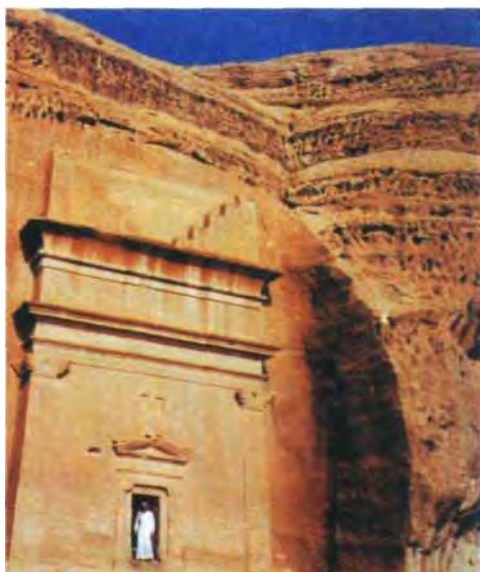

V—VI

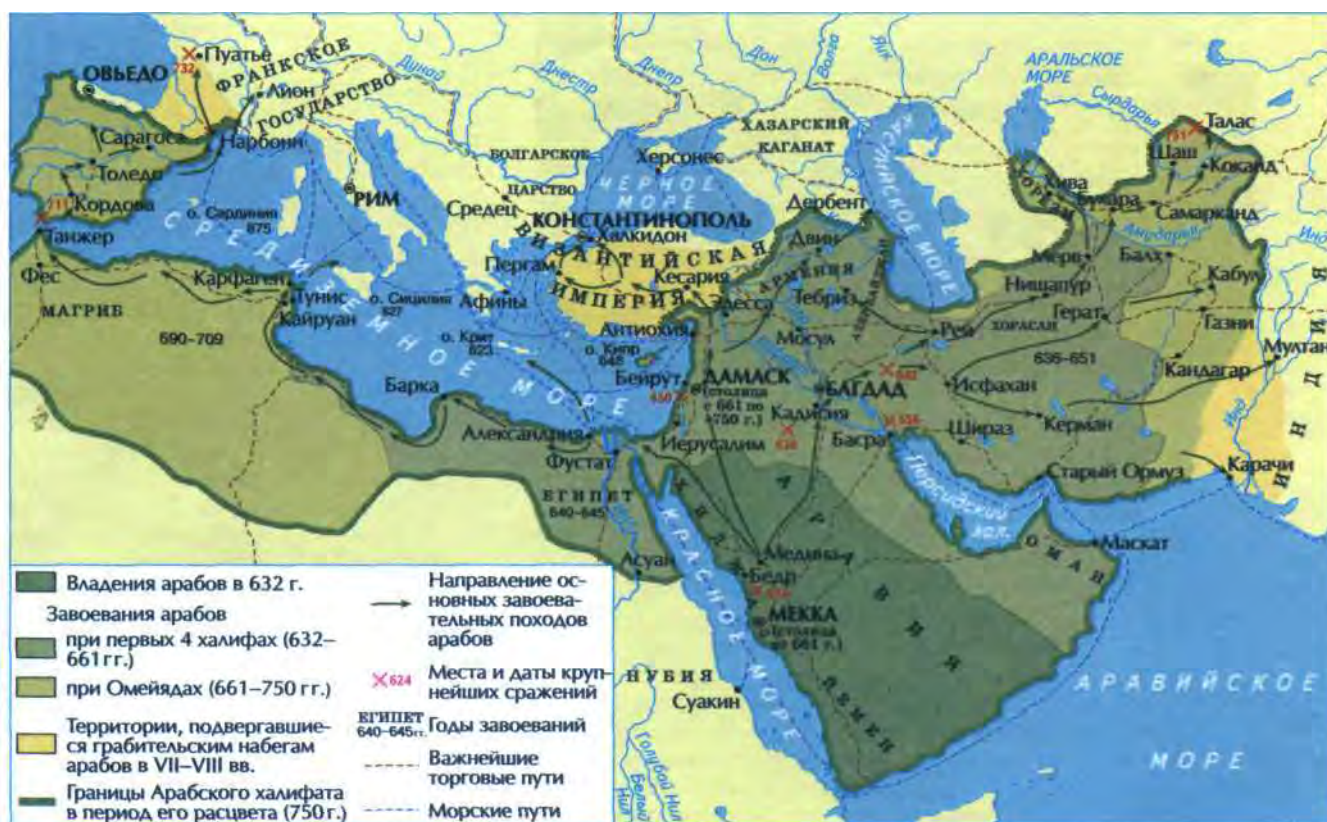

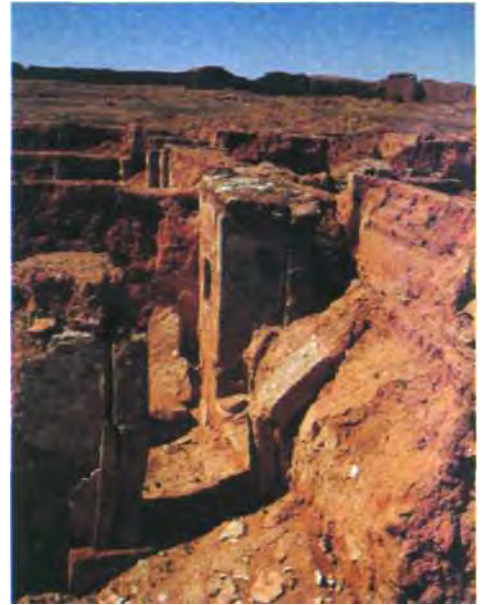



VIII .

II .

VI .

IX .







VII VIII

200

IX



VI—VII





6

48

3000

VII—VI

2000 1600

800

I

I

4500

22

III

?

4

( )

V

XII

VII





VII

VI

VII



VII





V—VI

VI

530

« — »

570

V—VII



III



661 „



VII

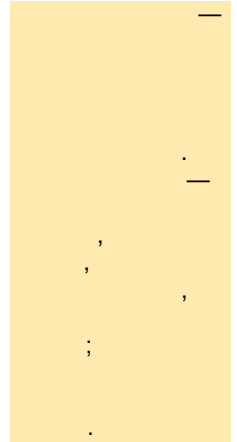

622 „

630

632 „

( « »)





. VIII .



IX .



661 .



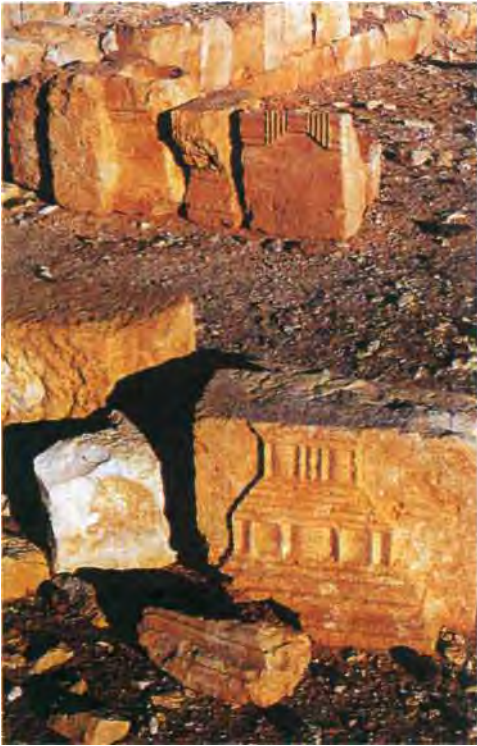

VII

VIII



VII

635

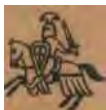

VIII .



634 .

2 .

699 .

« ».



« »  
 « »  
 XVI—XVII « »

« VIII »,  
 « XII »,  
 XVI—XVII

XIII « »,  
 « »  
 « »

IX—X « »,  
 « »  
 « »

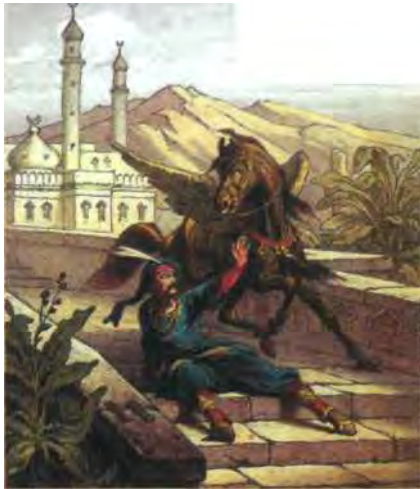

« »  
 1866 « »

12  
 1703 1713  
 « »  
 « »

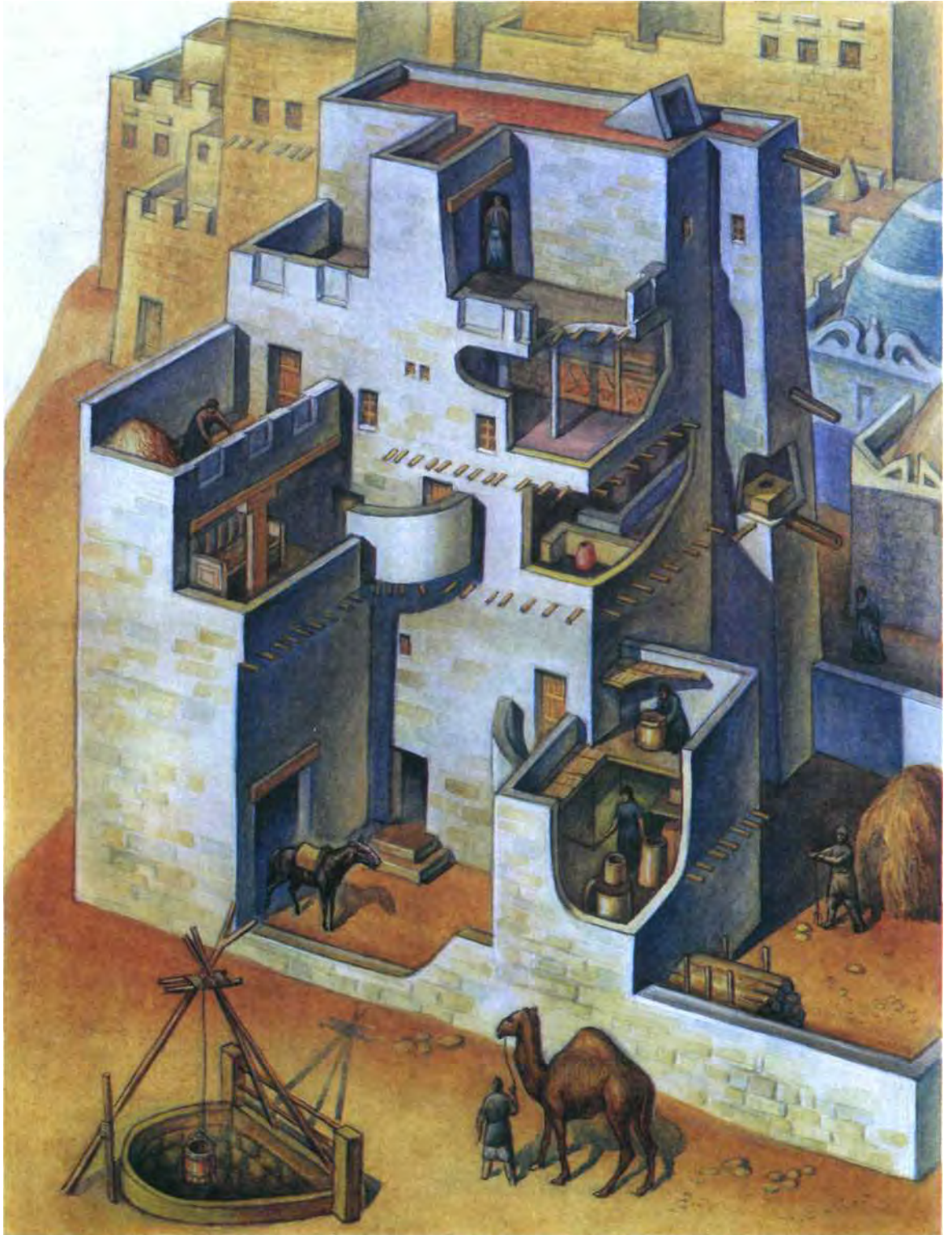



— « » (« »).

( )

650

IX

100



IX



VII

25

732

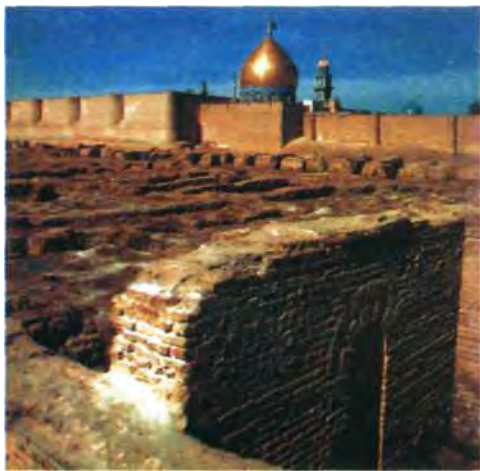





VIII XII . —

« »

»

«

«

»





VII

661 „

750 „

) ( « »

VIII

X





X

IX

766

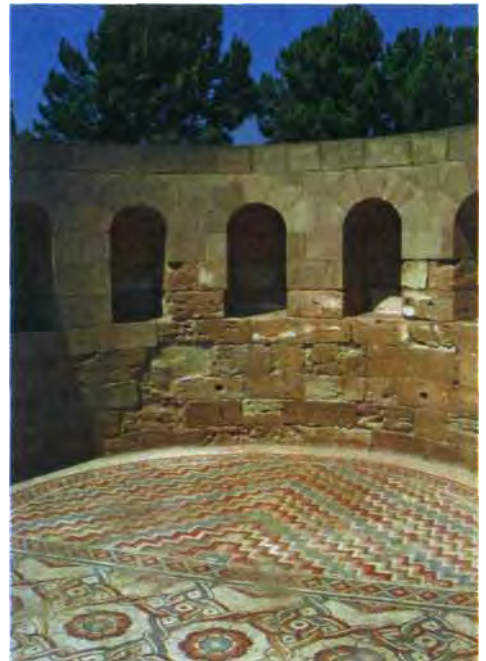

. VIII .





„ VIII—IX „

« »).

( )



1097

1185

1237

1  
2  
3



( I  
I . . . )

I

VII—VIII

VII—VIII



VII—XI

IX

»

«



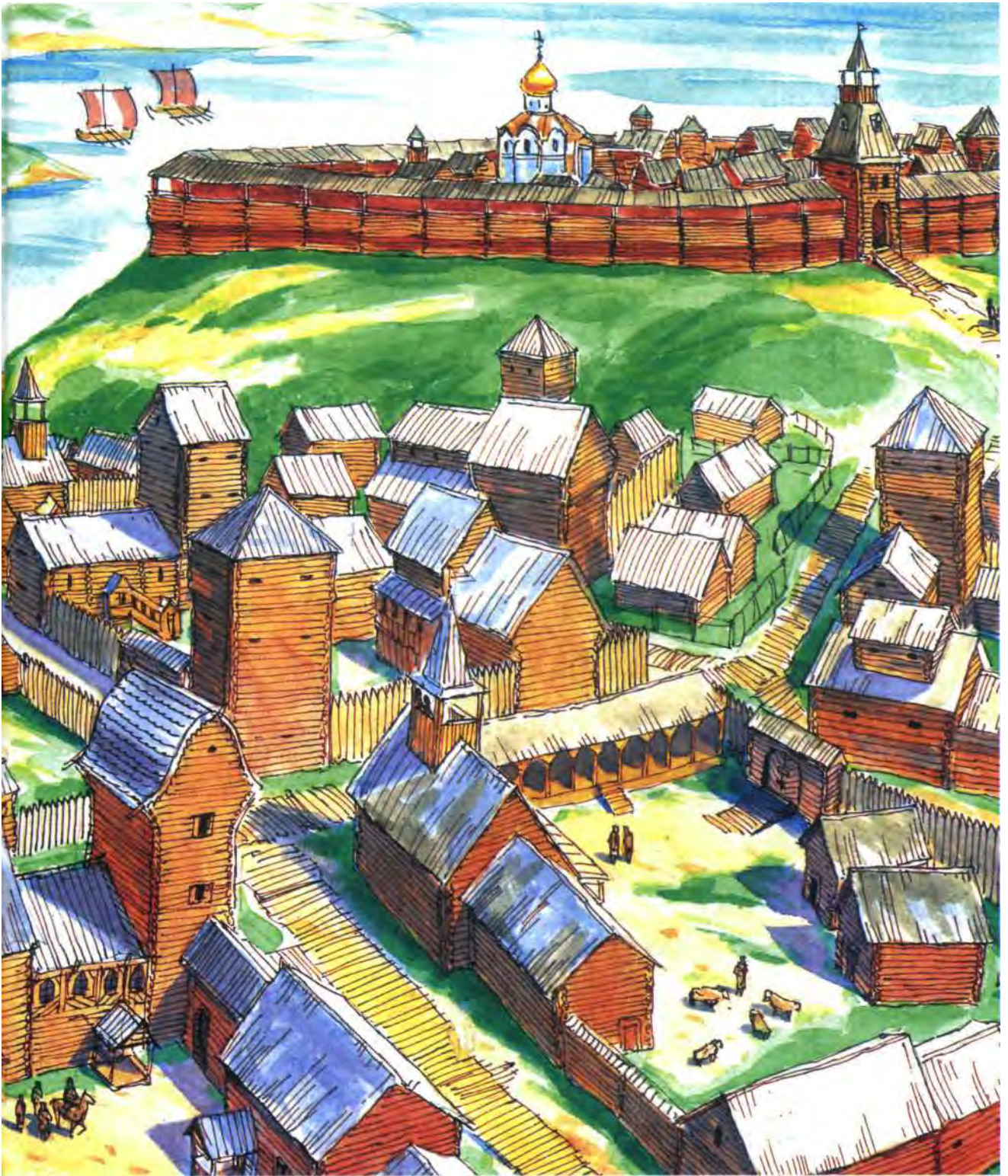





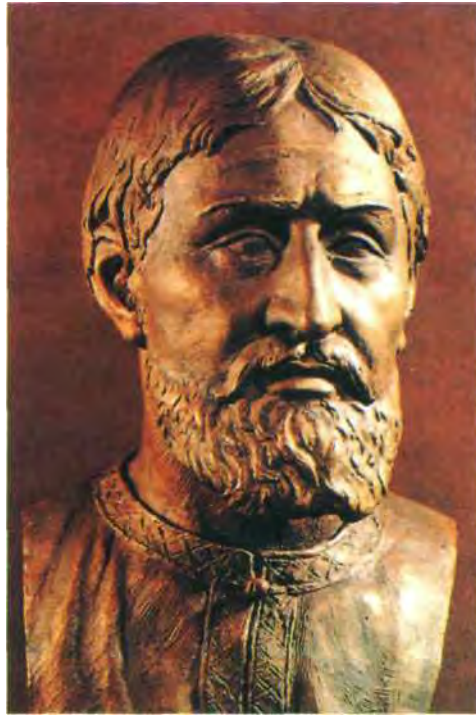

XI—XIII

94 .

IX—X .

X .



« »

VII.

XIX .

( )

XIV .



IX-X

X-XI

VIII





« » —

IX .

XI .

XI .

1147 .

30,1 . . .

( ).

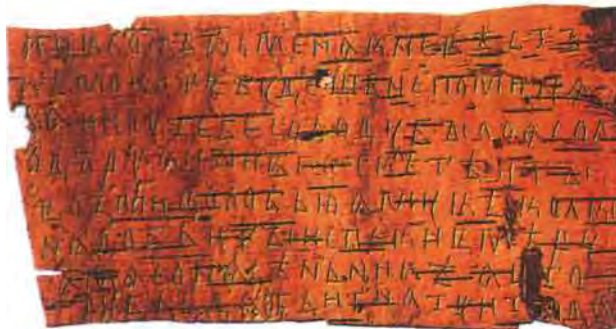

. XIV .

1951 .

: «

».

199 200 —

: « ».

: « ».

« ».





X—XIII



XII XIII



XII



X—  
XIII





b

XI—XIII

1822

1823

15

2005

1992

« »

?

?

2,5

« ».

30 30



XII



XI—XIV



X—XI



2—3

« ».

: « »,

—« ».

?

XI

XIV

»

«



( ),

X

. XI .



« »



XIV

XI

.X—XI

.XII

X

XI—XII



» «  
— «



X .

XI .





28  
X—XVI

XIII

XI—



XI

« »





», :« , ...» , . .

) ( ,

, —

. 1073 .

36





V . . . . 200, 227, 229, 241,  
277, 307, 404, 408, 414, 417

IV ( 1547 ) 89, 455

289 , 288,

326

82

171 173, 175

— « » « »  
175, 176, 177, 249, 260, 267

IV ..

466

457, 458

395 .

224, 226, 256,

88

340

309—320, 323, 420, 437

366

385

I,

109

252

350

244

8, 9, 12, 13

351, 352, 363

263

I,

459

MOi 23 , 237, 416, 420

295

347, 351

III,

311, 312

768 .. 800 .

460,

512

307

1922 .

III

118

123

( ) ,

( 969 . ),

251

( 980 . ) 455

( 184 ) II

222,

289

236

253

323

284, 285

306

78,

51

181

I

306 . 436,

16

446

V,

« »

267

441

**XI,**  
 ( 453 ),  
 335 328,  
 364 (1850 )  
 « 117  
 »168 366  
**XVI . 187** 288,323 101  
 288  
 366 12 285  
 ; 263, 264  
 408 157, 158, 160, 165  
 « **I,** 264  
 » 241 321  
**VI** 274  
 486 . . . 264 321, 322 315  
 66, 61  
**I,** 208 489—  
 491 **XV** 288  
 250 . . 151 **,IV—III .** 323  
 328, 422  
 335 221 366, 372  
 397 « » 605—562 . . . 222, 366  
 224, 227 « 508 . . »  
 » 14, 20—23  
 117  
 9 499 **III,**  
 265 364 IX . . . 100  
 ( 384, 385  
 323 . . . 318 423 **I,** 390 347  
 288 366 . . . » **II,**  
 220

2261 . . . 90 2316—  
 , 318  
 , 288  
 . . . ”  
 , 442  
 426, 506 II,  
 , 336, 337, 340 ^  
 17 326 « » 308, 309  
 , « » 200 177 159, 170, 171, 176,  
 285 ,  
 253 , **X**  
 , « » 148, 332 226 91, 222,  
 , 352 156, 164, 165, 169, 177  
 , 336  
 X. , I, 208  
 366, 368, 371 123 , IV 116 , 326  
 460 ,  
 220 I, I, 459  
 , 289 I, 246  
 212 , 255, 288, 391, 392, I, 155  
 399 442, 443, 446  
 , « » ,  
 » , 194, 202, 203, ,  
 366 340 343 514

	( , ).....	5
	( ).....	8
	( ).....	26
	:	
	( ).....	41
	( ).....	52
	:	
	( )—16. ( )—23.	
51.	( )—25. ( )—47 ( )—	
	( )—59 ?( )—60. ( )—	
61.	( )—63 ( )—	



	( ).....	66
	:	
	( ).....	86
—	( ).....	104
	( ).....	124
« »	( ).....	136
:	( ).....	156
	( ).....	78
	:	
« »	( )—81. ( )—91.	
	( )—98. ( )—101.	
	( )—103 ( )—108.	
	( ? )—114 ( )—117	
	( )—118. ( )—128.	
	( )—139 ( )—146.	
	( )—159 ( )—161. ( )—169	
177.	( )—175 ( )—	



« »	( ).....	190
—	( ).....	204
	( ).....	218
	( ).....	242
	( ).....	256
	( ).....	306
	( ).....	328
	( ).....	347

«	»	(	).....	354		
		(	).....	366		
		:				
		(	) — 194	(	) — 196.	
		(	) — 198.	,	(	) — 200.
		(	) — 212. «	»	(	) — 224
		(	) — 226.		(	) — 236.
		(	) — 240.		(	) — 248.
		(	) — 251	—	(	) — 297.
		(	) — 316.		(	) — 305
330.	«	»	(	) — 319	(	) —
			(	) — 334	(	) — 338.
			(	) — 340.	(	) — 345
			(	) — 349	(	) — 350.
			(	) — 352.	(	) — 35 ?
			(	) — 363	— 364	— 358.
			(	) — 365	(	) — 364
381.			(	) — 382.	(	) —
			(	) — 372.	(	) —



	(	).....	388		
	(	).....	403		
	(	).....	421		
:	(	).....	436		
	:	(	).....	456	
	:	(	).....	479	
	(	).....	499		
	:				
	(	) — 412.	(	) — 415	
426.	(	) — 417	?(	) — 425	
	(	) — 430.	(	) — 433.	
	(	) — 434	(	) — 435	
	(	) — 446.	(	) — 449	
	(	) — 462.	:		
	(	) — 466.	(	) — 472.	
	(	) — 476.	(	) — 476.	
	(	) — 486.	(	) — 488. «	
	»	(	) — 493.	(	) — 509
	(	) — 512.			
			.....	520	

.

.

.

.

.

.

.

.

.

.

.

.

.

.

.

.

.

A.

B.

.

A.

B.

.

.

( , )

( )



« »



• » ( 1, 2, 3)



« XX



• XXI »



• ( 1, 2) »



« »



• »



« »



• » ( 1, 2, 3)



« ( 1, 2) »



• » ( 1, 2)



• » ( 1, 2, 3)



« »



« »



« »



« » « » « : « » • • »



« » « » • « » « » « »

( 1, 2 )



« • « » « » « » ( 1, 2 )



« » « » « » • « » « »



